



LISTE DES EXPOSANTS

(liste arrêtée au 11 mai 2022)

| | | | | | | | |
|--------------------------|-----|---|-----|---|-----|-----------------------|-----|
| A.R.I.M.S | E3 | DPS FRANCE | F1 | LABORATOIRE CEVIDRA | A9 | PROGINOV | C7 |
| ABBOTT RAPID DIAGNOSTICS | F8 | EOLYS | C1 | Laboratoire Dermatologiques DUCRAY | B1 | PROTAC BY PRODWAYS | F9 |
| ACCEO TADEO | E13 | ERGONOMIA GRAND EST | B3 | LHH Recrutement Solutions Groupe Adecco | E8 | QIAGEN FRANCE | B13 |
| AFOMETRA | B7 | ERGOSANTE | A7 | LE QUOTIDIEN DU MEDECIN | A5 | QUARKS SERVICES | C9 |
| ANNONCES MEDICALES | D13 | FIM MEDICAL | F14 | LIGUE CONTRE CANCER | D18 | RIEEST | AS6 |
| APICRYPT | D12 | FONDATION ARC POUR LA RECHERCHE SUR LE CANCER | A14 | MEDIC CENTRE INDUSTRIE | A8 | SA SNCF | C3 |
| APPEL MEDICAL SEARCH | C14 | FRANCE NEIR | B2 | MODERNA | H3 | SANOFI | A1 |
| ASSOCIATION E-PAIRS | AS1 | GEST - GRAND EST SANTE TRAVAIL | D15 | MOUSETRAPPER | B5 | SANTE PUBLIQUE France | E4 |
| AXESS | F15 | GNMST BTP | A12 | MSA | F7 | SCR ELECTRONIQUES | E11 |
| BOSSONS FUTÉ | AS3 | HOPI MEDICAL | D4 | NAL VON MINDEN | A4 | SIEMENS HEALTHINEERS | D9 |
| CARDIOGAP MEDICAL | D11 | IMAXIO | E12 | OPTIC 2000 | C2 | SNPST | AS7 |
| CARE | D13 | INRS | F4 | OPTIMEO | F13 | SOLUTIONS PRODUCTIVES | C16 |
| CARSAT | F4 | IRSN | E10 | PADOA | C4 | TECH ERGO APPLIQUÉES | G2 |
| CEA | D10 | ITHAQUE MEDICAL | D14 | PG Physioderm | ASb | TEC4H-INBODY | A3 |
| CFE-CGC | AS2 | JAPET MEDICAL | G2 | PLANETE MEDICALE | G4 | TERRES UNIVIA | B8 |
| CFLOU | A11 | JLM MEDICAL | C11 | POSTURITE | A6 | TOXILIST | C12 |
| CNPMT | AS8 | KÉNORA TECHNOLOGIES | G9 | PRÉSANSE | B7 | TRICKY | G14 |
| CŒUR ET TRAVAIL | AS4 | KITRY | D2 | PROFIL MEDECIN | C18 | TRUSTTEAM | D7 |
| CONCOURS PLURIPRO | E15 | | | | | VAL SOLUTIONS | D8 |
| DECIDEOM | D3 | | | | | | |

Kerea
BY EFFICIENCE

VOTRE PARTENAIRE SANTÉ ET BIEN-ÊTRE AU TRAVAIL

PRESTATIONS

- Infirmierie d'entreprise
- Accompagnement de vos collaborateurs et managers
- Service social

Contact : tfleury@kerea.eu
06 09 89 09 42

36^e CONGRÈS NATIONAL DE MÉDECINE ET SANTÉ AU TRAVAIL - DU 14 AU 17 JUIN 2022 - STRASBOURG



36^e

LEPF Congrès National de Médecine & Santé au Travail

Du 14 au 17 juin 2022
Palais de la Musique et des Congrès de **Strasbourg**

www.medecine-sante-travail.com

PROGRAMME
ANNUAIRE EXPOSANTS

[f](#) [t](#) [in](#)
#santeautravail

En date du 13 mai 2022

Avec le soutien de



Cher(e)s Ami(e)s, Cher(e)s Collègues,

Vous l'avez attendu, espéré... nous avons été amenés à le reporter à 2 reprises dans le contexte sanitaire très difficile que vous connaissez tous. Mais nous sommes très heureux de pouvoir enfin accueillir le **36^e Congrès National de Médecine & Santé au Travail au Palais des Congrès de Strasbourg, du 14 au 17 juin 2022.**

Co-organisée par la Société Française de Médecine du Travail, la Société de Médecine et Santé au Travail de Strasbourg, l'Institut Universitaire de Santé-Travail-Environnement d'Alsace ainsi que les services de Santé au Travail de la région, cette manifestation sera multiple dans ses thématiques, son public et ses partenaires. Tous les acteurs de la santé au travail sont concernés !

Le Comité d'organisation met tout en œuvre pour vous accueillir à nouveau en présentiel, vous permettre de retrouver un programme scientifique et culturel à la hauteur de vos attentes mais aussi les moments de convivialité retrouvée que nous espérons tous.

Un programme qui vous permettra d'allier l'utile du congrès à l'agréable de la ville de Strasbourg : nous vous proposons un programme culturel riche avec en particulier de nombreuses visites guidées des points essentiels mais aussi particuliers de notre belle ville, ses quartiers classés au patrimoine mondial de l'Unesco, son quartier européen ; agrémenté de moments de convivialité avec en outre la soirée de gala dans un site prestigieux. Nous vous proposons également des escape games qui vous permettront d'aborder la santé travail et la notion de handicap sous un autre angle ; et enfin, les nombreuses visites d'entreprises vous permettront de découvrir quelques exemples de la richesse du tissu industriel alsacien.

Mais bien entendu, le comité scientifique a également actualisé un programme déjà très riche. Ainsi, ce ne sont plus 9 mais 10 thématiques qui vous sont proposées. La période pandémique exceptionnelle que nous vivons nous a amenés à prévoir un thème spécial consacré à « Covid-19 et travail », il semble important de pouvoir profiter du congrès pour faire un retour d'expériences de ce qui a été vécu dans les services de santé au travail, de ce qui a pu être apporté par les professionnels de la santé au travail, de discuter des retombées possibles aussi bien sur la santé que sur le travail, des leçons à tirer pour la prévention, des perspectives à envisager pour le futur. Aux côtés des autres grands thèmes, sessions spéciales et conférences invitées déjà prévus et qui seront toujours d'actualité.

Plus que jamais, la volonté des organisateurs est d'avoir un congrès riche en échanges, constructif, ouvert à l'international et à d'autres pratiques avec un symposium européen et un symposium CIST/ICOH, restant dans la tradition chère à Strasbourg, ville transfrontalière et capitale européenne.

Se retrouver, partager nos expériences, progresser ensemble vers une meilleure santé au travail autour d'un programme enthousiasmant, voici ce que nous vous proposons !

Nous vous attendons très nombreux à Strasbourg !

Pr Maria GONZALEZ
Présidente du Comité Scientifique

Dr Vincent GASSMANN
Président du Congrès

SYNOPSIS

MARDI 14 JUIN Accueil : 08h30-09h30

| RDC | Varsovie | Luxembourg | Madrid 1 | Madrid 2 | Rome | Bruxelles | Berlin | Londres 1 | Londres 2 | Amsterdam | Debussy-Ravel |
|---|---|---------------------------------------|-----------------------------------|--------------------------------------|---------------------------------------|-------------------------------------|---------------------------|--|---------------------------|----------------------------------|------------------|
| 09h30-12h30 | Médecins généralistes / Médecins du travail | GIT - L'infirmier en santé au travail | Handicap visuel | Expositions à la silice cristalline | INRS/CNAM - Maladies professionnelles | Promotion de la santé en entreprise | INRS Postures sédentaires | INRS - Outils numériques aménagement de locaux | GIT - Retour d'expérience | | |
| 14h00-17h00 | Urgences | GIT - L'infirmier en santé au travail | Aptitudes médicales à la conduite | Dermites de contact professionnelles | INRS/CNAM - Maladies professionnelles | Cancers professionnels | INRS Postures sédentaires | | GIT - Retour d'expérience | INRS - Apport du logiciel Altrex | Intervention RPS |
| 1 ^{er} étage | Marie Curie A | Marie Curie B | Boston | Leicester | Dresde | Ramat Gan | Stuttgart | Churchill | Adenauer | | |
| 09h30-12h30 | Aptitude/Inaptitude | Chronobiologie | Handicap psychique | Air intérieur bureau | Troubles post traumatiques chroniques | INRS/AMP Rédaction article | INRS - Exosquelette TMS | INRS - Enjeu des poly expositions | Amiante | | |
| 14h00-17h00 | Retour au travail | Pathologies respiratoires | Vaccinations | Plomb | Prévention dans les TPE | | INRS - Exosquelette TMS | INRS - Enjeu des poly expositions | Amiante | | |
| À partir de 13h30 visites d'entreprises | | | | | | | | | | | |
| 14h30 | Pré-accueil congrès | | | | | | | | | | |
| 20h30 | Visite culturelle | | | | | | | | | | |

MERCREDI 15 JUIN Accueil : 08h00-09h15

| | Auditorium Erasme | Auditorium Schweitzer | Auditorium Cassin | Étoile | Marie Curie | Schuman | Londres |
|-------------|---|-----------------------|---|-----------------|----------------------|--------------------|----------------------|
| 09h15-10h15 | Conférence d'ouverture | | | | | | |
| 10h15-10h45 | Pause-café servie sur l'espace exposition et visite de l'espace posters | | | | | | |
| 10h45-12h15 | Th1 (Plénière 1) | | | Th9 (CO2) | | Session européenne | Diffusion simultanée |
| 11h00-12h30 | | Th2 (Plénière 1) | Conférences invitées | | Session SFMT/SFT | | |
| 12h15-13h45 | Déjeuner au restaurant du congrès / Café sur l'espace exposition et visite de l'espace posters | | | | | | |
| 14h00-15h30 | Th1 (Plénière 2) | Th2 (Plénière 2) | Th8 (Plénière 1) | Flash-posters 1 | Conférences invitées | Session CIST/ICOH | Diffusion simultanée |
| 15h30-16h15 | Pause-café servie sur l'espace exposition / Séance de visite des posters 1 (thèmes 1, 2, 7, 8 et 9) | | | | | | |
| 16h15-17h45 | Th1 (CO1) | Th2 (CO1) | Th8 (CO1) | Th9 (CO3) | Session PAPPEI | Flash posters 2 | Th7 (CO) |
| 17h45-19h15 | | | Symposium institutionnel DGT / DREETS Grand Est | | | | |
| 20h30 | Soirée de gala | | | | | | |

JEUDI 16 JUIN Accueil : 07h45-08h30

| | Auditorium Erasme | Auditorium Schweitzer | Auditorium Cassin | Étoile | Marie Curie | Schuman | Londres |
|-------------|--|-----------------------|----------------------|-------------------------|--|-----------------------------|----------------------|
| 08h30-10h00 | Th4 (Plénière 1) | Th10 (Plénière) COVID | Conférences invitées | Th1 (CO2) | Th3 (Plénière 1) | Intérimaires en santéS | Diffusion simultanée |
| 10h00-10h45 | Pause-café servie sur l'espace exposition et visite de l'espace posters | | | | | | |
| 10h45-12h15 | Th4 (CO2) | | | Th2 (CO2) | | Th6 (Plénière 1) | Diffusion simultanée |
| 11h00-12h30 | | Th10 (CO1) COVID | Th5 (Plénière) | | Th3 (Plénière 2) | | |
| 12h15-13h45 | Déjeuner au restaurant du congrès / Café sur l'espace exposition et visite de l'espace posters | | | | | | |
| 12h45-13h45 | | | | Symposium TERRES UNIVIA | Symposium Avec l'Europe, passez en Mode Actif | | |
| 14h00-15h30 | Th8 (Plénière 2) | Th6 (Plénière 2) | Th4 (CO1) | Th3 (CO1) | Th10 (CO2) COVID | Session Cœur et travail | Th5 (CO1) |
| 15h30-16h15 | Pause-café servie sur l'espace exposition / Séance de visite des posters 2 (thèmes 3, 4, 5, 6 et 10) | | | | | | |
| 16h15-17h45 | Th4 (Plénière 2) | Th6 (CO1) | Th5 (CO2) | Th3 (CO2) | Th9 (CO4) | Session Fonctions publiques | Flash posters 3 |
| 17h45-19h15 | | | | | Symposium institutionnel INRS, IRSN, Carsat Alsace-Moselle | | |
| 20h30 | Visite culturelle | | | | | | |

VENDREDI 17 JUIN Accueil : 07h45-08h30

| | Auditorium Erasme | Auditorium Erasme | Auditorium Erasme |
|-------------|--|---|---|
| 08h30-08h45 | Remise des Prix Posters & du Prix Photo | 11h00-11h30 | Pause-café servie sur l'espace exposition |
| 08h45-09h15 | Remise des Prix de thèse INRS | 11h30-12h30 | Perspectives en santé au travail |
| 09h15-11h00 | Synthèse thématique par les responsables de chaque thème | 12h30-13h00 | Séance de clôture |
| | | 13h00-14h00 | Cocktail sur l'espace exposition |
| | | À partir de 13h30 visites d'entreprises | |
| | | 14h30 | Programme des visites culturelles |

Légende

Th = Thème / Plen = Session plénière d'experts / CO = Session communications orales / = valorisable au titre du DPC

Thèmes :

- Thème 1 :** Enjeux de la révolution numérique et de l'innovation technologique
- Thème 2 :** Préserver la santé des soignants et des médecins
- Thème 3 :** Allergies professionnelles-immunotoxicité-interactions gènes-environnement
- Thème 4 :** Maintien en emploi et santé au travail
- Thème 5 :** Nouvelles pratiques en santé au travail
- Thème 6 :** Une organisation du travail peut-elle être bienveillante ?
- Thème 7 :** Éil et travail
- Thème 8 :** Secteurs des transports et de la logistique
- Thème 9 :** Libre
- Thème 10 :** COVID-19

Plusieurs sessions spéciales se tiendront durant le congrès, notamment :

- Session européenne sur l'approche de la prévention des risques CMR dans différents pays européens
- Session spéciale « Cœur et Travail »
- Session spéciale sur les services de santé au travail dans les fonctions publiques
- Session CIST/ICOH (Commission internationale de santé au travail) sur les travaux des équipes françaises
- Session commune Société Française de Médecine du Travail (SFMT) et Société Francophone de Tabacologie
- Session commune PAPPEI avec la Société Française d'Allergologie et la Société Française de Pneumologie de Langue Française
- Session spéciale « Intérimaires en santéS »

Conférences invitées :

Les conférences invitées permettent de donner la parole à un expert reconnu sur le plan national ou international dans un domaine d'intérêt particulier pour la santé au travail ou pour faire un état de l'art concernant une thématique d'actualité

Président du Congrès

Dr Vincent GASSMANN

Présidente du Comité Scientifique

Pr Maria GONZALEZ

Comité d'organisation

Dr Carine BONTEMPS

Dr André BURGMEIER

Dr Véronique CHAIGNEAU

Dr Christophe COLLOMB

Mme Brigitte DENU

Dr Katiane FONMARTIN

Mme Sandrine FOUREL

Mme Christine KUCHARSKI

M. Laurent MERCATORIS

M. Jérémy OUGIER-WALLIANG

Dr Stéphanie SCARFONE

Comité Scientifique

Dr Dominique ABITEBOUL

Dr Agnès AUBLET-CUVELIER

Dr Brigitte BANNEROT

Dr Lynda BENSEFA-COLAS

Pr Vincent BONNETERRE

Mme Magalie CAYON

Pr Barbara CHARBOTEL

Dr Anne DELEPINE

Pr Alexis DESCATHA

Pr Jean-Dominique DEWITTE

M. Bernard DUGUÉ

Dr Quentin DURAND-MOREAU

Pr Sophie FANTONI

Dr Jean-Baptiste FASSIER

Pr Jean-François GEHANNO

Mme Virginie GOVAERE

Dr Stéphanie KLEINLOGEL

Pr Gérard LASFARGUES

Dr Anne-Laurence LE FAOU

Pr Marie-Pascale LEHUCHER-MICHEL

Dr Martine LEONARD

Dr François-Xavier LESAGE

Dr Catherine NISSE

Dr Nathalie NOURRY

Pr Jean-Claude PAIRON

Pr Christophe PARIS

Dr Emmanuelle PENVEN

Pr Audrey PETIT

Mme Nadine RAUCH

Pr Yves ROQUELAURE

Pr Arnaud SAUER

Pr Annie SOBASZEK

Pr Jean-Marc SOULAT

Dr Isabelle THAON

Dr Michèle WEBER

Mme Laurence WEIBEL

SOMMAIRE

| | |
|--|----|
| Éditorial | 2 |
| Comités | 3 |
| Informations générales | 4 |
| Application du congrès | 6 |
| Plan du congrès | 8 |
| Programme social | 9 |
| Liste des sessions | 12 |
| Ateliers pré-congrès | 15 |
| Programme | 26 |
| Liste des posters et des flash posters | 54 |
| Réunions connexes | 87 |
| Annuaire des partenaires | 89 |

LEPF

Le programme de cette formation est élaboré en association de compétences entre **Les Entretiens Professionnels Formation**, (LEPF) organisme de formation enregistré au Datadock (NDA 11.75.44359.75) et l'Institut Universitaire Santé Travail Environnement (l'IUSTE), la Société de Médecine et Santé au Travail de Strasbourg (SMSTS) et la Société Française de Santé et Médecine au Travail (SFMT) afin de garantir une démarche en conformité avec les exigences de qualité applicables à la Formation Professionnelle Continue.

LIEU DU CONGRÈS

Palais de la Musique et des Congrès de Strasbourg
Place de Bordeaux - 67082 Strasbourg

ACCÈS AU PALAIS DES CONGRES

En tram

Lignes B et E, arrêt « Wacken » ou « Lycée Kléber ».

En bus

Bus n° 2, Arrêt « Lycée Kléber »

Ligne H, arrêt « Palais de la Musique et des Congrès »

À vélo

Location en libre-service de Vélhop

Vélos partagés : stations à la gare et en centre-ville. Une piste cyclable vous amène au pied du Palais de la Musique et des Congrès.

ACCUEIL

L'accueil sera ouvert le mardi 14 juin 2022 à 8h30 pour les participants inscrits aux ateliers du matin et de l'après-midi. Pour les participants aux ateliers de l'après-midi vous pourrez retirer votre badge à partir de 13h00. Pour les participants inscrits au congrès, vous pourrez retirer votre badge dès le mardi à partir de 14h30 et le mercredi 15 juin à partir de 8h00.

BADGE

Le port de badge est obligatoire dans l'enceinte du congrès. En cas de perte, il vous sera refacturé.

SALLE DE PRÉPARATION DES CONFÉRENCIERS

Les orateurs sont invités à venir préparer leurs présentations dès leur arrivée au congrès, dans la salle prévue à cet effet située au Palais de la musique et des Congrès niveau 1 - Salle de Préparation des Conférenciers (à côté de la salle Étoile).

POSTERS ET FLASH POSTERS

POSTERS

Ils devront être exposés pendant toute la durée du congrès du mercredi 15 juin 8h30 au vendredi 17 juin 12h30.

Les posters non récupérés seront détruits, par conséquent, aucun poster ne sera renvoyé.

Les présentateurs sont invités à se tenir devant leur poster afin de répondre aux éventuelles questions des participants lors de la séance «Visite des posters» organisée de 15h30 à 16h15 le jour du thème dans lequel il est intégré.

Séance de visite des posters 1

Mercredi 15 juin >>> Thèmes 1, 2, 7, 8 et 9.

Séance de visite des posters 2

Jeudi 16 juin >>> Thèmes 3, 4, 5, 6 et 10.

FLASH POSTERS

En plus de l'affichage de leur poster sur l'espace posters (cf. information ci-dessus), les auteurs acceptés pour un flash poster devront présenter une courte communication de 3 minutes dans des sessions spécifiques en salle de conférences.

Session Flash posters 1

Mercredi 15 juin - 14h00-15h30 - Salle Etoile

Session Flash posters 2

Mercredi 15 juin - 16h15-17h45 - Salle Schuman

Session Flash posters 3

Jeudi 16 juin - 16h15-17h45 - Salle Londres

RESTAURATION

Les déjeuners seront servis au restaurant qui se trouve dans le Hall 2. Le mardi de 12h30 à 13h45, le mercredi et jeudi de 12h15 à 13h45.

Pour le vendredi, un cocktail déjeunatoire sera servi sur l'exposition de 13h00 à 14h00.

Pour les sessions symposium organisées entre 12h45 et 13h45 par les partenaires du congrès, une boîte déjeuner sera distribuée à chaque participant à l'entrée de la salle.

Les pauses-café seront servies aux bars se trouvant sur l'exposition.

ESCAPE GAMES

Cette 36^e édition se dote de 2 escape games !

Venez participer le mercredi et jeudi, toutes les informations et inscriptions sur place.

Escape game HANDIGMATIC : salles Rome et Madrid 2

Escape game SST : salles Madrid 1 et Luxembourg.

Téléchargez gratuitement l'application CNMST 2022

L'application officielle du 36^e Congrès National de Médecine et Santé au Travail

Retrouvez toutes les informations utiles pour préparer votre congrès ! Le plan détaillé du Palais de la Musique et des Congrès, la liste des exposants, les résumés, les posters, les infos pratiques...

Et également une grande nouveauté cette année : la possibilité de réagir en direct lors de nombreuses sessions « interactives »

Scannez-moi !



NOUVEAUTÉ :
PARTICIPEZ EN DIRECT À CERTAINES SESSIONS !
 Que ce soit pour répondre à des quiz ou poser des questions en direct, rendez-vous sur l'appli.

1 > Télécharger l'application du congrès

2 > Cliquez sur «Interactivités» et laissez-vous guider !

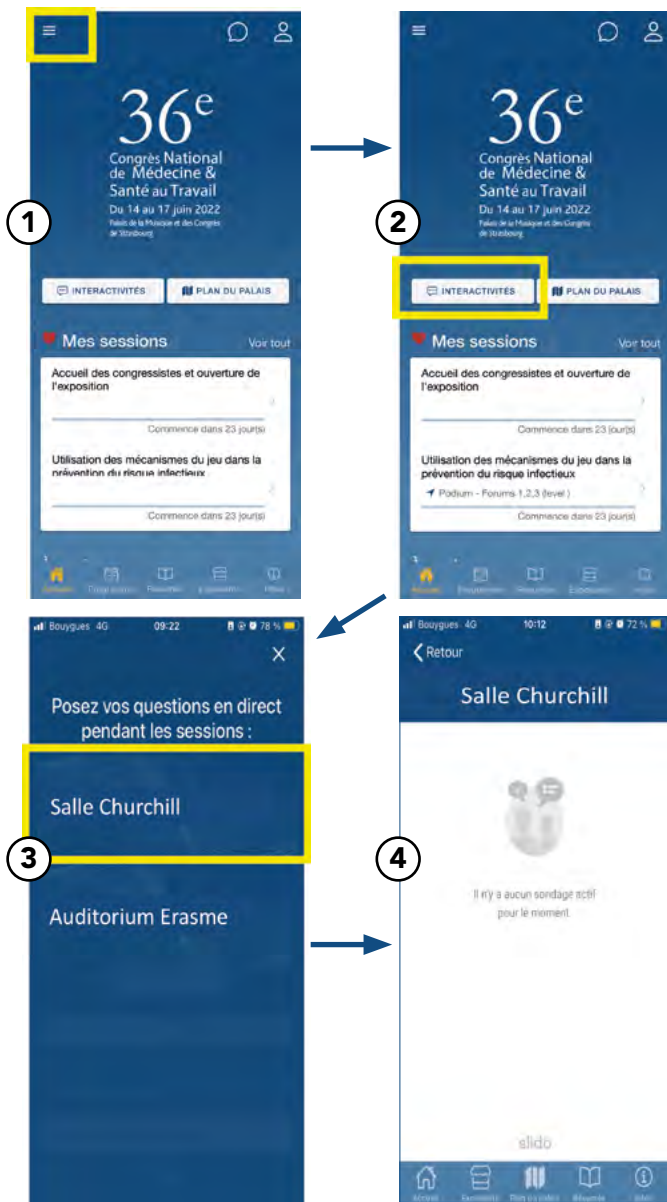

PLAN DU CONGRÈS

REZ-DE-CHAUSSÉE

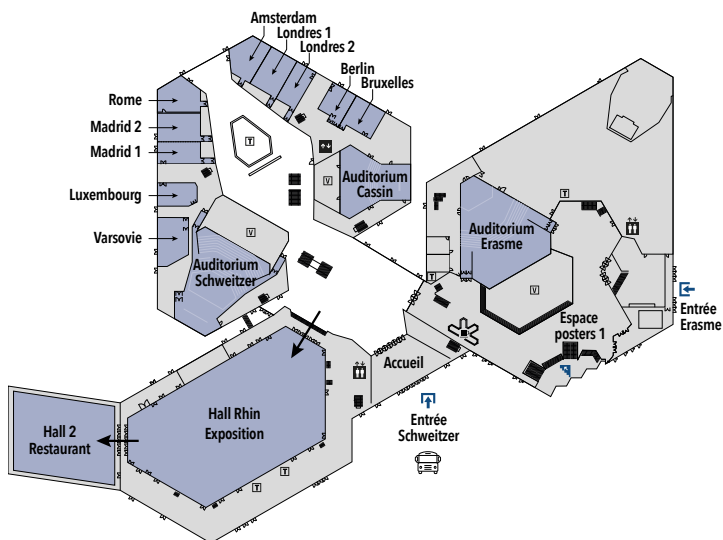

1^{ER} ÉTAGE

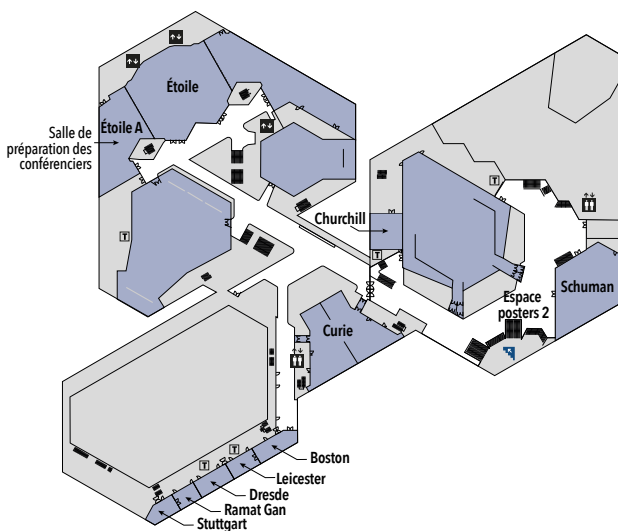

VISITE CULTURELLE

L'accès au programme a été fait sur inscription uniquement, y compris pour les accompagnants, vous devez venir à l'accueil récupérer votre ticket.

Nous vous rappelons que pour assister à la visite, la présentation du ticket est obligatoire. Sans ce ticket, l'accès vous sera malheureusement refusé.

SOIRÉE CULTURELLE

Mardi 14 et Jeudi 16 juin 2022 / Soir

À la découverte du Strasbourg insolite

Rendez-vous à 20h30 devant l'entrée de l'Office de Tourisme
17 Place de la Cathédrale / Durée de la visite : 1h30

APRÈS-MIDI CULTURELLE

Vendredi 17 juin 2022 / Après-midi

Visite 1 / La cathédrale extérieure et la vieille ville à pied

Rendez-vous à 14h30 devant la maquette de la cathédrale
Place du Château / Durée de la visite : 1h30

Visite 2 / Musée historique

Rendez-vous à 14h30 à la caisse du musée historique
2 rue du vieux Marché aux Poissons / Durée de la visite : 1h30

Visite 3 / Le musée d'Arts Décoratifs

Rendez-vous à 14h30 à la caisse du musée du Palais Rohan
2 Place du Château / Durée de la visite : 1h30

Visite 4 / Le musée Tomi Ungerer

Rendez-vous à 14h30 à la caisse du musée Tomi Ungerer
2 Avenue de la Marseillaise / Durée de la visite : 1h30

Visite 5 / Les bâtiments remarquables du quartier Européen

Rendez-vous à 14h30 sur le parvis du Parlement Européen
1 Avenue du Président Robert Schuman / Durée de la visite : 1h30

Visite 6 / À la découverte du Strasbourg insolite

Rendez-vous à 14h30 devant la Statue Gutenberg
7-8 Place Gutenberg / Durée de la visite : 1h30

Visite 7 / Le quartier de la Neustadt

Rendez-vous à 14h30 devant le Monument aux morts
(centre du square) - Place de la République / Durée de la visite : 1h30

Visite 8 / Les petites places du vieux Strasbourg

Rendez-vous à 14h30 à l'Office du Tourisme
17 Place de la Cathédrale / Durée de la visite : 1h30

Visite 9 / Visite de la cave historique des hospices de Strasbourg

Rendez-vous à 14h30 à la Cave Historique - 1 Place de l'Hôpital
(à l'intérieur de l'Hôpital Civil) / Durée de la visite : environ 2h

Visite 10 / Balade en bateau Batorama

Rendez-vous à l'embarcadère du Palais Rohan
(Place du Marché aux Poissons à 150 m de la Cathédrale)
1^{er} départ à 15h30, 2nd à 16h00

Merci de vous présenter à l'embarcadère 15 minutes avant l'heure de départ. Attention, le nombre de places étant limitées par bateau, merci de vous présenter à l'horaire qui vous a été confirmé (sans quoi nous ne pouvons pas vous garantir de place sur le bateau)

Durée de la visite : 1h10

VISITES D'ENTREPRISES

Mardi 14 juin ou vendredi 17 juin après-midi

Tous les départs se feront en bus devant le Palais de la Musique et des Congrès (face à l'entrée Schweitzer). Il est impératif de vous présenter 15 minutes avant l'heure du départ annoncé avec votre coupon à récupérer au comptoir «programme social».

Nous n'autoriserons aucune personne non inscrite au préalable à faire ces visites. Les horaires de retour sont notés à titre indicatif, sous réserve du déroulement des visites et de l'état du trafic routier lors des trajets aller & retour.

Les sociétés accueillantes se réservent le droit de modifier ou annuler la visite sans préavis pour des raisons qui leur sont propre.

Arthur Metz, vins et Crémants d'Alsace

102 Rue du Général de Gaulle, 67520 Marlenheim

Départ 14h15 ; retour au PMC vers 18h

Arthur Metz, 1^{er} acteur du vignoble alsacien, vous invite à la découverte des procédés de vinification de nos crus locaux, partie intégrante du patrimoine alsacien !

Blue Paper SAS

4 rue Charles Friedel, 67017 Strasbourg

Départ du PMC 13h30 ; retour au PMC vers 17h30

La visite de l'entreprise Blue Paper SAS vous plongera dans l'univers de la fabrication du papier-carton ondulé, composé ici à 100% de papier récupéré, sur une impressionnante machine de plus de 8 mètres.

Bugatti Automobiles S.A.S.

Château Saint Jean, 67120 Molsheim

Départ du PMC 13h35 ; retour PMC vers 18h

Connue de tous, la marque BUGATTI a toujours été définie par l'esprit de son fondateur, Ettore Bugatti qui a écrit les premières pages de l'histoire de cette marque mythique en 1909 à Molsheim. Nous proposons à quelques privilégiés de visiter ses ateliers et découvrir la production de véhicules de légende.

Hager Group

132 Boulevard de l'Europe, 67215 Obernai

Départ du PMC 13h35 ; retour PMC vers 18h

Hager Group est un fournisseur en matière de solutions et de services pour les installations électriques dans les bâtiments résidentiels, tertiaires et industriels. Les domaines concernés vont de la distribution d'énergie électrique à la gestion intelligente des bâtiments, en passant par le cheminement de câbles et les dispositifs de sécurité.

Kronenbourg SAS

Boulevard de l'Europe, 67210 Obernai

Départ du PMC 13h35 ; retour PMC vers 18h

Kronenbourg est une brasserie de renommée internationale, filiale du groupe Carlsberg, qui fait partie du peloton de tête du classement des entreprises françaises où il fait bon travailler. Elle produit sur son principal site de production à Obernai près de 7 millions d'hectolitres de bière par an. Une bière sur trois consommée en France est brassée dans cette brasserie.

Safran Landing Systems

1-9 Rue Antoine de Saint-Exupéry, 67120 Molsheim

Départ du PMC 13h35 ; retour PMC vers 18h

Safran Molsheim est un centre d'expertise, de réparation, de production de roues, freins mais également d'équipements des systèmes hydrauliques de freinage et d'atterrissage pour l'aviation civile comme militaire.

SOIRÉE DE GALA - LA SALLE AULA

Mercredi 15 juin 2022, 20h30

Sur inscription uniquement. Votre carton d'invitation est à retirer à l'accueil du congrès au comptoir «programme social».

Rendez-vous sur place à 20h30 muni de votre carton d'invitation ou de votre badge.

Aucun dîner ne pourra être vendu sur place.

SALLE AULA - PALAIS UNIVERSITAIRE

9 place de l'Université

67000 Strasbourg

Pour plus d'informations, merci de vous rendre à l'accueil du congrès au comptoir « Programme Social ».

LISTE DES SESSIONS

ATELIERS PRÉ-CONGRÈS

| | |
|---|----|
| Aptitude - Inaptitude - Mesures d'aménagement : quelle conduite à tenir ? | 15 |
| Cancers professionnels : étiologies, prévention, recommandations de surveillance médicale et modalités d'indemnisation | 15 |
| De l'évaluation des expositions à la silice cristalline à la surveillance médicale | 16 |
| GIT (Groupement des Infirmiers du Travail) - L'infirmier en santé au travail et la pratique avancée (Atelier dupliqué) | 16 |
| GIT (Groupement des Infirmiers du Travail) - Retour d'expérience sur les nouvelles fonctions confiées aux infirmiers de santé au travail (Atelier dupliqué) | 16 |
| INRS - Exosquelettes et Prévention des troubles musculo squelettiques (Atelier dupliqué) | 17 |
| INRS - Postures sédentaires et travail (Atelier dupliqué) | 17 |
| INRS - Usage des outils numériques pour accompagner des projets de conception/aménagement de locaux | 17 |
| INRS/AMP - Passer de la communication à l'article | 18 |
| INRS/CNAM - Actualités sur les maladies professionnelles en 2022 (Atelier dupliqué) | 18 |
| L'air intérieur des bureaux de travail : démarche de repérage des différents facteurs à prendre en compte et prévention. Quand et comment le conseiller en environnement intérieur peut-il intervenir ? | 18 |
| Médecins généralistes et médecins du travail : collaborer pour favoriser le retour au travail et le maintien en emploi | 18 |
| Modalités d'accompagnement dans l'emploi des personnes en situation de handicap psychique | 19 |
| Pathologies respiratoires en milieu agricole : démarche diagnostique et de prévention en exploitation agricole ? | 19 |
| Point sur les aptitudes médicales à la conduite et point sur la réglementation | 19 |
| Prévention dans les TPE | 20 |
| Prévention des effets délétères liés aux rythmes de travail : Chronobiologie, de la théorie à la mise en œuvre pratique | 20 |
| Risque amiante : analyse et avis du médecin du travail (Atelier dupliqué) | 20 |
| Troubles post traumatiques chroniques : clinique, dépistage et orientation pour la prise en charge | 21 |
| Urgences en milieu de travail : comment améliorer la prise en charge et la gestion des urgences ? | 21 |
| Vaccinations en milieu de travail : actualités et conduite à tenir en milieu de soin | 22 |
| Vers une approche globale de promotion de la santé en entreprise | 22 |

ATELIERS PRÉ-CONGRÈS VALORISABLES AU TITRE DU DPC

| | |
|---|----|
| Coordination et plan concret de retour au travail | 23 |
| Expositions professionnelle et extra-professionnelle au plomb : les dangers, les expositions, les risques | 23 |
| Handicap visuel et maintien dans l'emploi | 23 |
| INRS - Apport du logiciel Altrex dans l'évaluation de l'exposition aux agents chimiques | 24 |
| INRS - Enjeu des poly-expositions en milieu de travail (Atelier dupliqué) | 24 |
| Intervention en entreprise sur les RPS : les points clés pour réussir | 25 |
| Prise en charge des dermites de contact professionnelles : les fondamentaux | 25 |

PLÉNIÈRES

| | |
|---|----|
| Conférence d'ouverture | 26 |
| Remise des Prix Posters & du Prix Photo | 53 |

| | |
|--|----|
| Remise des Prix de thèse INRS | 53 |
| Synthèse thématique par les responsables de chaque thème | 53 |
| Perspectives en santé au travail | 53 |
| Séance de clôture | 53 |

CONFÉRENCES INVITÉES

| | |
|--|----|
| CI-1-1 Déterminants et évolution des allergies - Focus sur les actualités en matière d'asthmes professionnels | 28 |
| CI-1-2 Le secret en santé au travail, un frein à la prévention ? : transférabilité des données, impact de la nouvelle réglementation européenne (RGPD) | 28 |
| CI-2-1 Actualités des crises sanitaires récentes et rôle de l'Anses : quelles interactions avec les acteurs de la santé au travail ? | 32 |
| CI-2-2 Agir pour promouvoir des environnements favorables à la santé | 32 |
| CI-3-1 Les enjeux actuels de l'insécurité routière en France, focus sur le risque routier professionnel | 39 |
| CI-3-2 Affects, émotions, sentiments et développement du pouvoir d'agir | 39 |

CONFÉRENCES DES EXPERTS

| | |
|--|----|
| Th1 (Plen 1) - Nouvelles technologies et santé-sécurité au travail | 26 |
| Th1 (Plen 2) - Mutations technologiques : regard sur l'activité de travail, la sécurité et les opportunités en termes d'ergonomie de conception | 29 |
| Th2 (Plen 1) - Préserver la santé des soignants et des médecins | 28 |
| Th2 (Plen 2) - Préserver la santé des soignants et des médecins | 30 |
| Th3 (Plen 1) - Allergologie professionnelle | 40 |
| Th3 (Plen 2) - Environnement et Pathologies chroniques | 43 |
| Th4 (Plen 1) - Aspects stratégiques et politiques publiques | 38 |
| Th4 (Plen 2) - Parcours de vie et retour au travail | 48 |
| Th5 (Plen) - Nouvelles pratiques en santé au travail | 43 |
| Th6 (Plen 1) - Une organisation du travail peut-elle être bienveillante ? : implications pour le travailleur, l'entreprise et la société (1ère partie) | 42 |
| Th6 (Plen 2) - Une organisation du travail peut-elle être bienveillante ? : implications pour le travailleur, l'entreprise et la société (2nde partie) | 45 |
| Th8 (Plen 1) - Panorama du secteur du Transport et de la Logistique | 30 |
| Th8 (Plen 2) - Risques professionnels et démarches de prévention pour le secteur du Transport et de la Logistique | 44 |
| Th10 (Plen) - COVID-19 et travail | 38 |

SESSIONS SPÉCIALES

| | |
|---|----|
| Session CIST/ICOH - Commission Internationale de la Santé au Travail. Importance du réseau international | 32 |
| Session Cœur et travail | 47 |
| Session européenne - Le droit de l'Union Européenne : outil ou frein pour la santé au travail ? | 27 |
| Session PAPPEI (SFMT Société Française de Médecine du Travail-SPLF Société de Pneumologie de Langue Française-SFA Société Française d'Allergologie) - Données émergentes environnementales, professionnelles et domestiques dans l'asthme et l'allergie | 35 |
| Session Santé au travail dans les fonctions publiques | 50 |
| Session SFMT/SFT - Tabagisme en entreprise : que faut-il savoir ? | 29 |
| Session spéciale - Intérimaires en SantéS | 40 |

COMMUNICATIONS ORALES

| | |
|---|----|
| Th1 (CO1) - Enjeux de la révolution numérique et de l'innovation technologique | 33 |
| Th1 (CO2) - Enjeux de la révolution numérique et de l'innovation technologique | 39 |
| Th2 (CO1) - Préserver la santé des soignants et des médecins | 33 |
| Th2 (CO2) - Préserver la santé des soignants et des médecins | 41 |
| Th3 (CO1) - Allergies professionnelles - immunotoxicité | 46 |
| Th3 (CO2) - Allergies professionnelles - immunotoxicité | 49 |
| Th4 (CO1) - Maintien en emploi et santé au travail | 45 |
| Th4 (CO2) - Maintien en emploi et santé au travail | 41 |
| Th5 (CO1) - Nouvelles pratiques en santé au travail pour une meilleure prévention | 47 |
| Th5 (CO2) - Nouvelles pratiques en santé au travail pour une meilleure prévention | 49 |
| Th6 (CO1) - Une organisation du travail peut-elle être bienveillante ? | 48 |
| Th7 (CO) - Œil et travail | 36 |
| Th8 (CO1) - Secteurs des transports et de la logistique | 34 |
| Th9 (CO2) - Pathologies et travail | 27 |
| Th9 (CO3) - Risques physico chimiques | 34 |
| Th9 (CO4) - Risques chimiques et poussières minérales | 50 |
| Th10 (CO1) - COVID-19 et travail | 42 |
| Th10 (CO2) - COVID-19 et travail | 46 |

FLASH POSTERS

| | |
|-------------------------|----|
| Session Flash posters 1 | 31 |
| Session Flash posters 2 | 35 |
| Session Flash posters 3 | 51 |

SYMPOSIUM

| | |
|--|----|
| Symposium DGT / DREETS Grand Est - Usure professionnelle et maintien dans l'emploi dans les TPE : l'exemple des services à la personne | 37 |
| Symposium Avec l'Europe, passez en Mode Actif Alimentation et sédentarité : quelle prise en charge en médecine du travail ? | 44 |
| Symposium TERRES UNIVIA Les huiles et margarines végétales, des alliées pour notre santé | 44 |
| Symposium INRS, IRSN, Carsat Alsace-Moselle : Le radon, un risque méconnu | 52 |

MARDI 14 JUIN 2022

08:30-09:30

Accueil

Accueil

09:30-12:30

Ateliers du matin

12:45-13:45

Hall 2

Déjeuner servi au restaurant du congrès situé Hall 2

14:00-17:00

Ateliers de l'après-midi

09:30-12:30

Salle Marie Curie A

**Aptitude - Inaptitude - Mesures d'aménagement :
quelle conduite à tenir ?***Martine LEONARD - MIRT, DREETS Grand Est, Nancy**Patrice ADAM - Université de Lorraine, Nancy**Nicolas SANDRET - Centre Hospitalier Intercommunal, Créteil***Objectifs pédagogiques**

- Aider les médecins du travail dans leur pratique professionnelle concernant les avis rendus lors des examens médicaux
- Mieux rédiger l'annexe 4 (propositions de mesures individuelles d'aménagement, d'adaptation ou de transformation du poste de travail)
- Préciser la conduite à tenir du médecin du travail si l'employeur répond qu'il ne peut pas aménager le poste
- Préciser les motifs qui amènent à passer de mesures d'aménagement à une inaptitude
- Préciser la rédaction de l'avis d'inaptitude
- Préciser les conditions du maintien dans l'emploi ou d'une inaptitude pour les salariés en souffrance
- Mieux repérer les tentatives d'instrumentalisation du médecin du travail par le salarié ou l'employeur

14:00-17:00

Salle Bruxelles

**Cancers professionnels : étiologies, prévention,
recommandations de surveillance médicale et
modalités d'indemnisation***Bénédictte CLIN-GODARD - CHU de Caen, Caen**Isabelle BALDI - Centre INSERM U 1219, ISPED- Université de Bordeaux, Bordeaux***Objectifs pédagogiques**

- Faire le point sur les étiologies professionnelles des cancers (notamment les lymphomes malins non hodgkiniens et les cancers de la vessie) et donner des informations pratiques sur les modalités de prévention de ces cancers
- Développer de façon interactive des éléments d'expologie (notamment les questionnaires de repérage des expositions et certaines matrices emploi-exposition) à partir de cas concrets concernant des patients reçus en consultations de pathologie professionnelle ou d'études de terrain

- Faire un focus sur les actualités en matière de cancers professionnels : résultats d'études récentes et recommandations de bonnes pratiques

09:30-12:30

Salle Madrid 2

De l'évaluation des expositions à la silice cristalline à la surveillance médicale

Animateurs : Jean-Claude PAIRON - CHI Créteil, Créteil, Sébastien HULO - Université Lille et CHU, Lille

Objectifs pédagogiques

- Décrire la méthodologie de l'évaluation des expositions à la silice cristalline en pratique en milieu de travail
- Déterminer le niveau d'exposition cumulé à la silice cristalline à l'échelon individuel et la mise en place du suivi médico-professionnel

- 09:30 > Quelles affections dépister après exposition à la silice cristalline et comment ? - Jean-Claude PAIRON - CHI Créteil, Créteil
- 10:00 > Comment caractériser l'exposition à la silice cristalline à l'échelon individuel ? - Patrick BROCHARD - CHU Pellegrin, Bordeaux
- 10:30 > Objectifs et contenu d'une visite de suivi après exposition à la silice cristalline - Sébastien HULO - Université Lille et CHU, Lille
- 11:00 > - Présentation d'observations pratiques (quantification des expositions, résultats d'examens complémentaires, suivi médical) - Patrick BROCHARD - CHU Pellegrin, Bordeaux - Sébastien HULO - Université Lille et CHU, Lille - Jean-Claude PAIRON - CHI Créteil, Créteil - Michel CAMBRELIN - GNMST-BTP, Paris

09:30-12:30 / 14:00-17:00

Salle Luxembourg

GIT (Groupement des Infirmiers du Travail) L'infirmier en santé au travail et la pratique avancée

Nadine RAUCH - GIT, Paris

Objectifs pédagogiques

- Renforcer les compétences initiales pour élaborer une démarche clinique infirmière en santé au travail (connaissance des pathologies professionnelles et des liens travail-santé, notamment TMS et RPS)
- Être en capacité d'objectiver le travail dans le cadre d'une observation clinique du travail
- Être capable de donner des conseils de prévention adaptés, individuels et collectifs
- S'approprier et s'appuyer sur les neufs grands principes généraux (L.4121-2 du Code du travail) qui régissent l'organisation de la prévention

09:30-12:30 / 14:00-17:00

Salle Londres 2

GIT (Groupement des Infirmiers du Travail) Retour d'expérience sur les nouvelles fonctions confiées aux infirmiers de santé au travail

Sylvie ODE - GIT, Neuilly sur seine

09:30-12:30 / 14:00-17:00

Salle Stuttgart

INRS - Exosquelettes et Prévention des troubles musculo squelettiques

Jean-Jacques ATAIN KOUADIO - INRS, Vandœuvre-Lès-Nancy

Mathilde SCHWARTZ - INRS, Vandœuvre-Lès-Nancy

Objectifs pédagogiques

- Connaître ce qu'est un exosquelette
- Identifier les intérêts et les limites de l'usage d'exosquelettes à des fins de prévention des TMS
- Identifier les points de vigilance et les repères pour l'intégration de ces technologies en entreprise

09:30-12:30 / 14:00-17:00

Salle Berlin

INRS - Postures sédentaires et travail

Kévin DESBROSSES - INRS, Vandœuvre-Lès-Nancy

Laurent KERANGUEVEN - INRS, Paris

Objectifs pédagogiques

- Savoir identifier les postures sédentaires en contexte professionnel
- Connaître leurs effets sur la santé et agir en prévention

09:30-12:30

Salle Londres 1

INRS - Usage des outils numériques pour accompagner des projets de conception/aménagement de locaux

Stéphane GILLE et Remiel FENO - INRS, Vandœuvre-Lès-Nancy

Objectifs pédagogiques

- Faire découvrir le logiciel Mavimplant développé par l'INRS
- Échanger sur les besoins et les pratiques vis à vis de l'utilisation de ce type de logiciel pour accompagner des projets de conception ou d'aménagement de locaux

• 09:30 > Présentation de l'outil logiciel Mavimplant - Stéphane GILLE - Remiel FENO - INRS, Vandœuvre-Lès-Nancy

• 09:50 > Retours d'expérience des utilisateurs MAVIMPLANT
Laura GASQUERES - AGESTRA 57, Nancy

• 10:30 > Atelier pratique d'utilisation de Mavimplant :

- Création d'un local à partir d'un plan existant
- Réflexion sur l'organisation (modules «zones» et «processus»)
- Aménagement des espaces (Modules «Equipements» et «voies de circulations»)

- Annotation et partage de projets

Stéphane GILLE (INRS, Vandœuvre-Lès-Nancy), Remiel FENO (INRS, Vandœuvre-Lès-Nancy)

• 11:30 > Débriefing sur l'utilisation de Mavimplant lors de l'atelier / Recueil de retours d'expérience plus généralement sur l'utilisation des logiciels 3D par rapport aux pratiques d'accompagnement des projets de conception/aménagement de locaux
Stéphane GILLE - Remiel FENO - INRS, Vandœuvre-Lès-Nancy

• 12:00 > Recueil de besoins vis-à-vis de ce type de logiciels et synthèse de l'atelier - Stéphane GILLE - Remiel FENO - INRS, Vandœuvre-Lès-Nancy

09:30-12:30

Salle Ramat Gan

INRS/AMP - Passer de la communication à l'article

Alexis DESCATHA - Université /CHU Angers/ Inserm, Angers
Emmanuelle PERIS - INRS, Paris

Objectif pédagogique

- Donner les grands repères (élaboration d'un plan, les points forts à mettre en évidence, le résumé, l'accroche...) pour construire une communication écrite à partir d'une communication orale ou d'une enquête de terrain

09:30-12:30 / 14:00-17:00

Salle Rome

INRS/CNAM - Actualités sur les maladies professionnelles en 2022

Anne DELEPINE - INRS, Paris
Dominique FAUCON - CHU, Tassin la Demi-Lune
Valérie LOUVET - CNAMTS-DRP, Paris
Philippe PETIT - CNAM-DRP, Noisy-le-Sec

Objectifs pédagogiques

- Rappeler les critères d'une maladie professionnelle ou d'une maladie contractée en service
- Rappeler les procédures à effectuer et le rôle que le médecin du travail, ou de prévention, ainsi que les autres acteurs de la santé au travail peuvent avoir pour conseiller et accompagner le salarié ou le fonctionnaire dans ces démarches

09:30-12:30

Salle Leicester

L'air intérieur des bureaux de travail : démarche de repérage des différents facteurs à prendre en compte et prévention. Quand et comment le conseiller en environnement intérieur peut-il intervenir ?

Frédéric DE BLAY - CHU, Strasbourg
Martine OTT - Hôpitaux Universitaires de Strasbourg, Strasbourg
Christine TOURNOUD - CHRU de Nancy, Nancy

Objectifs pédagogiques

- Connaître les principaux polluants de l'air des bureaux
- Connaître les intervenants capables d'apprécier la qualité de l'air dans les bureaux
- Connaître les arguments scientifiques démontrant l'intérêt de l'éviction des allergènes

09:30-12:30

Salle Varsovie

Médecins généralistes et médecins du travail : collaborer pour favoriser le retour au travail et le maintien en emploi

Cyril BEGUE - UFR Santé - Angers, Angers
Audrey PETIT - CHU d'Angers - Université d'Angers, Angers

Objectifs pédagogiques

- Connaître les rôles du médecin généraliste et du médecin du travail en matière de maintien en emploi
- Identifier les situations dans lesquelles la collaboration est nécessaire
- Identifier les freins et les leviers à la collaboration

09:30-12:30

Salle Boston

Modalités d'accompagnement dans l'emploi des personnes en situation de handicap psychique

Animateur : Fabrice BERNA - Hôpitaux Universitaires de Strasbourg, Strasbourg

Objectifs pédagogiques

- Présenter les différents niveaux d'accompagnement dans l'emploi actuellement disponibles en France
- Comprendre la finalité des réformes actuelles de ces modèles
- Les dispositifs d'accompagnement dans l'emploi pour les personnes en situation de handicap psychique : un dispositif sur mesure - Jean-Luc EGLE, Charles NECOL - Route Nouvelle Alsace, SIMOT, Strasbourg
- Place de l'emploi accompagné dans la réinsertion professionnelle des personnes en situation de handicap psychique - Chantal ANCEL, Charles NECOL - Route Nouvelle Alsace, SIMOT, Strasbourg
- Perspective du psychiatre sur l'accompagnement dans l'emploi des personnes en situation de handicap psychique - Philippe AMARILLI - EPSAN, Brumath
- Perspective du médecin du travail sur l'accompagnement dans l'emploi des personnes en situation de handicap psychique - Mariam ROMAN - Hôpitaux Universitaires de Strasbourg, Strasbourg

14:00-17:00

Salle Marie Curie B

Pathologies respiratoires en milieu agricole : démarche diagnostique et de prévention en exploitation agricole ?

Bruno DEGANO - CHU Grenoble Alpes, Grenoble

Jean-Jacques LAPLANTE - ASEPT BFC/MSA, Besançon

Pascale HERBRECHT - MSA Alsace, Colmar

Objectifs pédagogiques

- Connaître les principales pathologies respiratoires agricoles
- Connaître l'intérêt de l'EFR dans la prévention des pathologies respiratoires agricoles
- Connaître l'intérêt des mesures de prévention collective dans le traitement et la prévention des pathologies respiratoires agricoles

14:00-17:00

Salle Madrid 1

Point sur les aptitudes médicales à la conduite et point sur la réglementation

Barbara CHARBOTEL - UMRESTTE, Université Lyon 1, Lyon

Philippe LAUWICK - ACMF, Paris

Objectifs pédagogiques

- Connaître les critères médicaux actuels permettant l'obtention ou le maintien du permis de conduire
- Savoir interpréter les textes réglementaires pour les appliquer dans le contexte de la conduite professionnelle
- Pouvoir interagir avec les autres professionnels de santé pour se prononcer sur l'aptitude médicale à la conduite

14:00-17:00

Salle Dresde

Prévention dans les TPE

Emmanuel ARU - SRAS BTP, Castres

Jean-Charles BEYSSIER - ESQESE UCly MANSAT Grenoble Alpes, Lyon

Mylène DUVILLIER - SIST AMB - représentant de l'AFISST, Scionzier

Laurent EL MEDIONI - Ergonome - Horizon Santé travail, Nanterre

Nadia FILALI - AHI33, Bordeaux

Objectifs pédagogiques

- Connaître les enjeux de développement de la prévention primaire dans les TPE pour les SPST
- Identifier les portes d'entrée et les leviers d'action pour impliquer les entreprises dans une démarche de prévention
- Réfléchir collectivement à la mise en œuvre de cet accompagnement et aux moyens à développer au sein des SPST

09:30-12:30

Salle Marie Curie B

Prévention des effets délétères liés aux rythmes de travail : Chronobiologie, de la théorie à la mise en œuvre pratique

Carine BONTEMPS - Hager Group - Hager Electro SAS, Obernai

Véronique CHAIGNEAU - SIST Centre Alsace, Colmar

Laurence JUNKER-MOISY - CHRU Strasbourg, Strasbourg

Jérémy OUGIER-WALLIANG - Association de Conseil en Santé au Travail, Strasbourg

Valérie SCHACH - Lilly France, Fegersheim

Carine LOEWENGUTH - DREETS - Grand Est, Strasbourg

Laurence WEIBEL - Carsat, Strasbourg

Objectifs pédagogiques

- Acquérir les bases en chronobiologie
- Retenir les actualités sur la réglementation
- Présenter divers outils interactifs utilisables en prévention

09:30-12:30 / 14:00-17:00

Salle Adenauer

Risque amiante : analyse et avis du médecin du travail

Intervenants du matin :

Marieke FIDRY - Unité Régionale DREETS Grand Est - Pôle Travail, Strasbourg

Emmanuel KLEIN - DREETS - Grand Est, CHALONS-EN-CHAMPAGNE

Intervenants de l'après-midi :

Marieke FIDRY - Unité Régionale DREETS Grand Est - Pôle Travail, Strasbourg

Carine LOEWENGUTH - DREETS - Grand Est, Strasbourg

Objectifs pédagogiques

- Identifier le rôle du médecin du travail dans la prévention des risques d'exposition à l'amiante
- Savoir analyser des documents (mode opératoire, notice de poste, stratégie d'échantillonnage) afin d'émettre un avis
- Identifier les mesures de prévention à appliquer aux opérations comportant des risques d'exposition à l'amiante

Troubles post traumatiques chroniques : clinique, dépistage et orientation pour la prise en charge

Animateurs : Nathalie NOURRY - Hôpitaux Universitaires de Strasbourg, Strasbourg, André BURGMEIER - MTPH CHU, Lampertheim, Pierre VIDAILHET - Hôpitaux Universitaires de Strasbourg, Strasbourg

Objectifs pédagogiques

- Savoir dépister les troubles post traumatiques chroniques
- Connaître les structures de prises en charge spécialisées
- Savoir orienter les salariés dépistés
- 09:30 > Stress post traumatique en milieu professionnel
Nathalie NOURRY - Hôpitaux Universitaires de Strasbourg, Strasbourg
- 10:30 > Rappels théoriques sur la clinique du stress post traumatique et sa prise en charge - Présentation des structures CUMP et consultations post traumatiques - Pierre VIDAILHET - Hôpitaux Universitaires de Strasbourg, Strasbourg
- 11:30 > Exemple de prise en charge en service de santé au travail
André BURGMEIER - MTPH CHU, Lampertheim

Urgences en milieu de travail : comment améliorer la prise en charge et la gestion des urgences ?

Negar SEDGHI - CHU Strasbourg, Strasbourg

Anne WEISS - HUS, Strasbourg

Jérémy OUGIER-WALLIANG - Association de Conseil en Santé au Travail, Strasbourg

Thomas PERRIN - Médecine du travail, Coordonnateur du groupe MARS France, Haguenau

Guilhem LANDRY - Mars Wrigley Confectionery, Saverne

Objectifs pédagogiques

- Identifier une détresse vitale et gérer la situation d'urgence sur le lieu de travail
- Elaborer ou participer à la validation d'un protocole d'urgence, rôle de l'infirmier de santé au travail
- Actualiser les connaissances concernant les recommandations de bonne pratique, du matériel et des drogues utilisées
- Développer la collaboration avec les structures d'urgence : SAMU-Centre 15, SMUR, SDIS

14:00-17:00

Salle Boston

Vaccinations en milieu de travail : actualités et conduite à tenir en milieu de soin

Dominique ABITEBOUL - INRS, Paris

Jean-François GEHANNO - Service de Médecine du Travail et Centre de ressources en Maladies Professionnelles et Environnementales, CHU Rouen, Rouen

Marie-Cécile BAYEUX-DUNGLAS - INRS, Paris

Catherine VERDUN-ESQUER - CHU Bordeaux, Bordeaux

Objectifs pédagogiques

- Faire le point sur les vaccinations obligatoires et conseillées
- Connaître les dernières recommandations du Haut conseil de la santé publique et de la Haute Autorité de santé
- Connaître les conditions d'immunisation en santé au travail

09:30-12:30

Salle Bruxelles

Vers une approche globale de promotion de la santé en entreprise

Animateurs : Valérie PERNELET-JOLY - Santé Publique France, Saint-Maurice, Agnès MICHON - Santé publique France, Saint-Maurice

Objectifs pédagogiques

- Identifier le périmètre de la promotion de la santé en entreprise
 - Connaître la définition de la promotion de la santé, appliquée à la santé au travail
 - Réfléchir aux modalités de mise en œuvre à partir de témoignages d'expérience de terrain
- 09:30 > Introduction - Valérie PERNELET-JOLY - Santé Publique France, Saint-Maurice
 - 09:40 > Qu'est-ce que la promotion de la santé ? Quelles interactions entre la promotion de la santé et la santé au travail ? Quelles pistes pratiques pour conduire un programme ?
Michel MULLER - Cohezio, Liège
 - 10:10 > Promouvoir la santé en entreprises : l'exemple de Mois sans Tabac - Olivier SMADJA - Santé publique France, Saint Maurice
 - 10:30 > Débat avec la salle
 - 10:45 > Santé au travail : quel rôle pour les organismes de protection sociale complémentaires ? - Cécile WAQUET - Associée, YCE Partners, Paris
 - 11:05 > Quelles expériences et attentes des entreprises en promotion de la santé ? exemple de la RATP - Sandrine TANG-TARDIEUX - Service de Santé au travail RATP, Paris, Kirushanti SAKTHITHASAN - RATP, Paris
 - 11:25 > Promotion de la santé et Services de Santé au Travail Interentreprises - Corinne LETHEUX - PRESANSE, Paris
 - 11:45 > Table ronde avec les intervenants
 - 12:20 > Conclusion - Agnès MICHON - Santé publique France, Saint-Maurice

MARDI 14 JUIN 2022

08:30-09:30

Accueil

Accueil

12:45-13:45

Hall 2

Déjeuner servi au restaurant du congrès situé Hall 2

14:00-17:00

Salle Marie Curie A

Coordination et plan concret de retour au travail

Sophie FANTONI-QUINTON - CHRU de Lille, Lille

Jean-Baptiste FASSIER - Hospices Civils de Lyon, Université
Claude Bernard, Lyon 1, Lyon

Audrey PETIT - CHU d'Angers - Université d'Angers, Angers

Objectifs pédagogiques

- Identifier et mettre en œuvre les outils de maintien en emploi
- Se coordonner avec les acteurs du maintien en emploi (MEE)
- Connaître les dernières évolutions encadrant le MEE

14:00-17:00

Salle Leicester

Expositions professionnelle et extra-professionnelle au plomb : les dangers, les expositions, les risques

Antoine VILLA - AP-HM, Marseille

Christine TOURNOUD - CHRU de Nancy, Nancy

Hervé LABORDE-CASTEROT - Centre antipoison de Paris
Hôpital Fernand-Widal, APHP.NUP, Paris

Objectifs pédagogiques

- Connaître les sources d'exposition au plomb
- Connaître les effets du plomb
- Connaître la surveillance à mettre en place par le médecin du travail

09:30-12:30

Salle Madrid 1

Handicap visuel et maintien dans l'emploi

Stéphanie KLEINLOGEL - Hôpitaux Universitaires de Strasbourg,
Strasbourg

Nadja ROUSSEAU - Laboratoire d'exploration de la vision, Centre
de Compétences Maladies rares, Nantes

Chloé WERNER - Laboratoire d'exploration de la vision, Centre de
Compétences Maladies rares, Nantes

Objectifs pédagogiques

- Connaître les principales causes de déficience visuelle
- Connaître les moyens d'évaluation des capacités visuelles, leurs objectifs et leurs limites
- Connaître les aides techniques disponibles pour la compensation du handicap, savoir quand et pour quel type de pathologie les utiliser

• 09:30 > Bases de connaissances théoriques
Pathologies visuelles et handicaps associés

• 10:00 > Capacités visuelles et évaluation (acuité, champ visuel,
vision des couleurs...)

• 10:30 > Aptitudes visuelles (conduite et métiers)

ATELIERS PRÉ-CONGRÈS VALORISABLES AU TITRE DU DPC

- 11:00 > Les aides techniques de compensation du handicap
- 11:30 > Bases de connaissances pratiques
Lunettes de simulation des principales pathologies visuelles
- 12:00 > Les aides techniques de compensation du handicap

14:00-17:00

Salle Amsterdam

INRS - Apport du logiciel Altrex dans l'évaluation de l'exposition aux agents chimiques

Animateur : Frédéric CLERC - INRS, Vandœuvre-Lès-Nancy

Objectifs pédagogiques

- Mettre en œuvre une stratégie de diagnostic d'exposition aux substances chimiques
- Savoir élaborer la stratégie d'échantillonnage des mesurages et l'analyse statistique des résultats à l'aide du logiciel Altrex

- 09:30 > Introduction - *Frédéric CLERC - INRS, Vandœuvre-Lès-Nancy*
- 09:40 > Stratégie de prélèvement atmosphérique - *Andrea EMILI - INRS, Vandœuvre-Lès-Nancy*
- 10:10 > Le logiciel Altrex - *Frédéric CLERC - INRS, Vandœuvre-Lès-Nancy*
- 10:40 > Témoignage d'utilisateur - Retour d'expérience
Laurent MERCATORIS - ACST, Hœnheim
- 10:55 > Enjeux de la restitution collective des mesures de biométrie - *Nadia NIKOLOVA-PAVAGEAU - INRS, Paris*
- 11:25 > Le bon usage d'Altrex pour les mesures de biométrie - *Aurélie REMY - INRS, Vandœuvre-Lès-Nancy*
- 11:55 > Témoignage d'utilisateur - Retour d'expérience - *Benoît ATGÉ - AHI33, Bordeaux*
- 12:10 > Discussion générale

09:30-12:30 / 14:00-17:00

Salle Churchill

INRS - Enjeu des poly-expositions en milieu de travail

Animateurs : Bénédicte LA ROCCA - INRS, Vandœuvre-Lès-Nancy,

Laureline COATES - INRS, Paris

Nicolas BERTRAND - AMETRA06, Nice

Philippe SARAZIN - Institut de recherche Robert-Sauvé en santé et sécurité du travail, Montréal

Objectifs pédagogiques

- Présenter MiXie France, un outil d'aide à l'évaluation du risque chimique en cas de poly-expositions, en s'appuyant sur des exemples pratiques de terrain
- Apporter aux préventeurs des pistes concrètes pour les aider à prendre en compte les poly-expositions dans leur démarche de prévention

Intervention en entreprise sur les RPS : les points clefs pour réussir

Animateurs : Martine LEONARD - MIRT, DREETS Grand Est, Nancy, Nathalie NOURRY - Hôpitaux Universitaires de Strasbourg, Strasbourg, Frédérique GALOIS-HAUMANT - STSA Mulhouse, Wittenheim, Victor GASIA

Objectifs pédagogiques

- Savoir reformuler une demande et obtenir l'adhésion de l'employeur
- Savoir que faire quand l'employeur dit non, ou au contraire quand il veut mettre en place une démarche dite «alibi»
- Connaître les principes généraux de la théorie de l'engagement
- Connaître les indicateurs RH et sanitaires disponibles
- **Apport d'expériences de terrain dans un SST en inter entreprise**
Frédérique GALOIS-HAUMANT - STSA Mulhouse, Wittenheim
- **Soutien technique pour la simulation** - *Victor GASIA - UNISIMES - Faculté de médecine, Strasbourg*
- **Les conditions nécessaires à la mise en place d'une démarche de prévention des RPS en entreprise** - *Nathalie NOURRY - Hôpitaux Universitaires de Strasbourg, Strasbourg*
- **Rôle du médecin du travail : de la veille à l'alerte avec construction d'un argumentaire solide** - Rôle et engagement de chacun (employeur, IRP, salariés) - *Martine LEONARD - MIRT, DREETS Grand Est, Nancy*

Prise en charge des dermatites de contact professionnelles : les fondamentaux

Animateurs : Lynda BENSEFA-COLAS - APHP – Hôtel Dieu, Paris, Marie-Thérèse LE CAM - Centre Hospitalier Intercommunal de Créteil

Objectifs pédagogiques

- Reconnaître une dermatose professionnelle et connaître la démarche diagnostic
- Identifier les causes les plus fréquentes de dermatite professionnelle
- Savoir mettre en place les mesures de prévention
- **La démarche diagnostique : comment s'en sortir en milieu de travail** - *Marie-Thérèse LE CAM – Centre Hospitalier Intercommunal de Créteil, Créteil*
- **Les gants : comment s'en sortir ?** - *Marie-Noëlle CREPY - Hôtel Dieu, AP-HP, Paris*
- **L'école de la main : sa mise en pratique en milieu de travail**
Claire CAPITAIN LONGUENESSE – ENEDIS/GRDF, Orvault
Lynda BENSEFA-COLAS – APHP – Hôtel Dieu, Paris

MERCREDI 15 JUIN 2022

08:00-09:15

Espace Accueil

Accueil des participants

09:15-10:15

Auditorium Erasme

Conférence d'ouverture

Modérateurs : Vincent GASSMANN - DGAC, Strasbourg,
 Maria GONZALEZ - Hôpitaux Universitaires de Strasbourg,
 Strasbourg

- 09h15 > Dr Vincent GASSMANN
Président du Congrès
- 09h20 > Pr Maria GONZALEZ
Présidente du Comité Scientifique
- 09h25 > Mme Jeanne BARSEGHIAN (ou son représentant)
Maire de Strasbourg
- 09h35 > Mme Pia IMBS (ou son représentant)
Présidente de l'Eurométropole
- 09h45 > Mme Elke SCHNEIDER
*OSHA-EU, Agence Européenne de Santé et Sécurité
 du Travail de Bilbao*
- 09h55 > M. Thomas Kapp
*Directeur régional adjoint, Responsable du Pôle
 Politique du Travail, DREETS Grand Est*
- 10h05 > Pr Jean SIBILIA
*Doyen de la Faculté de Médecine, Maïeutique et
 Sciences de la Santé, Université de Strasbourg*

10:15-10:45

Espace Exposition & Posters

Pause-café sur l'espace exposition et visite de l'espace posters

10:45-12:15

Auditorium Erasme

Th1 (Plen 1) - Nouvelles technologies et santé-sécurité au travail

Objectifs pédagogiques

- Envisager la diversité des enjeux de santé au travail sous-jacents aux technologies de rupture s'appuyant sur le numérique, la connectivité ubiquitaire, la robotique de pointe, la réalité augmentée, que ce soit dans le cadre de l'industrie 4.0 ou celui d'autres activités professionnelles
- Mise en perspective philosophique et éthique relative notamment aux évolutions possibles de la place du travailleur et au sens du travail

Modérateurs : Gérard LASFARGUES - Agence nationale de sécurité sanitaire de l'alimentation, de l'environnement et du travail, Maisons-Alfort, Marc MALENFER - INRS, Paris

- 10:45 > Introduction - Vincent BONNETERRE - CHU Grenoble Alpes, Grenoble, Marc MALENFER - INRS, Paris
- 10:55 > Th1-Plen1-1 - Travaux de synthèse de l'EU-OSHA
 Emmanuelle BRUN - EU-OSHA, Bilbao

- 11:35 > Th1-Plen1-2 - Mise en perspective philosophique et éthique *Thierry MENISSIER - Institut Intelligence Artificielle de Grenoble - Université Grenoble-Alpes, Grenoble*
- 12:10 > Discussion générale - Conclusion

10:45-12:15

Salle Étoile

Th9 (CO2) - Pathologies et travail

Modérateurs : Marie-Pascale LEUCHER MICHEL - Assistance Publique des Hôpitaux de Marseille / Aix-Marseille Université - UFR Médecine, Marseille, Pascal ANDUJAR - CHI Créteil, Créteil

- 10:45 > Th9-CO2-1 - Drives alimentaires : suivi à deux ans et conséquences sur la santé des préparateurs de commandes *Denis LECLERC - AGESTRA, Metz*
- 11:00 > Th9-CO2-2 - Préparateurs de commandes Drive et Employés de Libre-Service de la grande distribution : comparaison des conditions de travail et des conséquences sur la santé *Audrey STOUFFLET - ASIST57, Metz*
- 11:15 > Th9-CO2-3 - Prévention des syndromes de la coiffe des rotateurs dans une entreprise de maroquinerie - *Thierry MARC - TM Institute, Montpellier*
- 11:30 > Th9-CO1-5 - Evolution du sentiment de reconnaissance chez les salariés d'une entreprise de télécommunication et impact sur la santé - *Marc-André GOLTZENE - Hôpitaux universitaires de Strasbourg, Strasbourg, Myriam CLAUDE - SST Orange, Schiltigheim*
- 11:45 > Th9-CO1-6 - Inaptitudes définitives au travail et troubles de la santé mentale : étude transversale multicentrique sur 2 788 travailleurs - *Gauthier BELLAGAMBA - F.A.C.E Prévention / EA3279, Fréjus*
- 12:00 > Discussion générale - Conclusion

10:45-12:15

Salle Schuman

SEur - Session européenne

Le droit de l'Union Européenne : outil ou frein pour la santé au travail ?

Objectifs pédagogiques

- Comprendre, à partir de l'exemple de la directive cancérogènes mutagènes, comment se construit le droit de l'union européenne en santé au travail
- Comprendre les difficultés pratiques de mise en œuvre des mesures réglementaires de prévention en matière de cancérogènes en milieu de travail

Modérateurs : Brigitte BANNEROT - Rectorat de Strasbourg, Strasbourg, Elke SCHNEIDER - OSHA, Bilbao

- 10:45 > SEur-1 - Droit européen/droit des pays membres : comment se construisent les règles de la santé au travail *Mélanie SCHMITT - Faculté de droit, Strasbourg*
- 11:15 > SEur-2 - Illustration à partir d'un exemple : La directive CM (cancérogène mutagène) - *Laurent VOGEL - ETUI, Bruxelles*

- 11:45 > SEur-3 - Table ronde : Mise en œuvre de la prévention du risque CM/R (cancérogène mutagène / reprotoxique) - Le point de vue transfrontalier - Elke SCHNEIDER - OSHA, Bilbao, Henri BASTOS - ANSES, Maisons-Alfort, André BURGMEIER - CHU, Strasbourg, Patrick LEVY - France-Chimie, Puteaux, Anne THEVENET - Euro-Institut, Kehl

11:00-12:30

Auditorium Schweitzer

Th2 (Plen 1) - Préserver la santé des soignants et des médecins

Objectif pédagogique

- Connaître l'état de santé des médecins et des étudiants en médecine. Identifier les risques infectieux pour les soignants et les risques organisationnels pour les responsables médicaux

Modérateurs : Annie SOBASZEK - CHU de Lille, Lille, Dominique ABITEBOUL - INRS, Paris

- 11:00 > Th2-Plen1-1 - Facteurs de risques de troubles du sommeil et d'anxiété chez les personnels hospitaliers
Laetitia ROLLIN, Service de santé au travail, CHU de Rouen
- 11:20 > Th2-Plen1-2 - La santé des étudiants en médecine
Joël LADNER - CHU Rouen, Rouen
- 11:40 > Th2-Plen1-3 - Actualités sur les risques infectieux
Jean-François GEHANNO - Service de Médecine du Travail et Centre de ressources en Maladies Professionnelles et Environnementale, CHU Rouen, Rouen
- 12:00 > Th2-Plen1-4 - Santé au travail : regard des responsables médicaux de structures - *Sophie MICZEK - CHRU, Lille*
- 12:20 > Discussion générale - Conclusion

11:00-11:45

Auditorium Cassin

CI-1-1 - Conférences invitées

Objectifs pédagogiques

- Comprendre que la définition de l'asthme au travail a changé
- Comprendre que les principales étiologies ne sont plus les mêmes

Modérateurs : Jean-Claude PAIRON - CHI Créteil, Christophe PARIS - CHRU Pontchaillou, Rennes

- CI-1-1 - Déterminants et évolution des allergies - Focus sur les actualités en matière d'asthmes professionnels - *Frédéric DE BLAY - CHU, Strasbourg*

11:45-12:30

Auditorium Cassin

CI-1-2 - Conférences invitées

Objectif pédagogique

- Identifier les enjeux du partage d'information en santé au travail

Modérateurs : Jean-Claude PAIRON - CHI Créteil, Christophe PARIS - CHRU Pontchaillou, Rennes

- CI-1-2 - Le secret en santé au travail, un frein à la prévention ? : transférabilité des données, impact de la nouvelle réglementation européenne (RGPD) - *Sophie FANTONI-QUINTON - CHRU de Lille, Lille*

Session SFMT/SFT**Tabagisme en entreprise : que faut-il savoir ?****Objectifs pédagogiques**

- Connaître la réalité du tabagisme en entreprise et les liens avec les conditions de travail
- Pouvoir répondre aux questions sur l'efficacité et l'innocuité de la cigarette électronique dans l'aide au sevrage tabagique
- Connaître les modalités de la prescription des substituts nicotiques dans l'exercice de la santé au travail

Modérateurs : Jean-Dominique DEWITTE - Université de Bretagne Occidentale - UFR Médecine et Sciences de la santé, Brest, Anne-Laurence LE FAOU - HEGP - APHP Centre Addictologie, SFT, Paris

- 11:00 > SFMT/SFT-1 - Les chiffres du tabagisme en entreprise
Anne-Laurence LE FAOU - HEGP - APHP Centre Addictologie, SFT, Paris
- 11:20 > SFMT/SFT-2 - Tabagisme et RPS - Guillaume AIRAGNES - HEGP-APHP Centre d'Addictologie, Paris
- 11:40 > SFMT/SFT-3 - Le point sur la Cigarette électronique
Ivan BERLIN - Hôpital Pitié-Salpêtrière, Paris
- 12:00 > SFMT/SFT-4 - Evolutions du remboursement des traitements de substitution nicotiques et leurs modalités de prescription par les médecins et infirmiers en médecine du travail
Marie-Caroline LAI - CNAM, Paris
- 12:20 > Discussion générale - Conclusion

Diffusion simultanée

Déjeuner au restaurant du congrès / Café sur l'espace exposition et visite de l'espace posters

Th1 (Plen 2) - Mutations technologiques : regard sur l'activité de travail, la sécurité et les opportunités en termes d'ergonomie de conception**Objectif pédagogique**

- Au travers de retours d'expérience, analyser les implications d'innovations technologiques de l'outil de travail sur la santé des travailleurs, mais aussi des exemples d'usages de ces nouvelles technologies au service de la prévention primaire.

Modérateurs : Agnès AUBLET-CUVELIER – INRS, Vandœuvre-lès-Nancy, Vincent BONNETERRE - CHU Grenoble Alpes, Grenoble

- 14:00 > Th1-Plen2-1 - Vers une numérisation 4.0 de la production : Quels impacts sur la santé & sécurité au travail ? - Benoît IUNG - Université Lorraine / CNRS, Nancy

- 14:30 > Th1-Plen2-2 - Les nouvelles technologies au service de l'ergonomie de conception - *Jean-Claude SAGOT - Université de Technologie de Belfort, Montbéliard*
- 15:00 > Th1-Plen2-3 - Mutations technologiques et lien avec l'activité de travail (regard de l'ergonome) - *Sandrine CAROLY - Université Grenoble Alpes, Grenoble*

14:00-15:30

Auditorium Schweitzer

Th2 (Plen 2) - Préserver la santé des soignants et des médecins

Objectifs pédagogiques

- Mettre en oeuvre une surveillance médicale adaptée aux personnels de santé exposés aux champs magnétiques et aux femmes enceintes
- Identifier les pathologies professionnelles des aides à domicile et les limites des systèmes de surveillance
- Savoir orienter un professionnel de santé libéral en difficulté à une structure adaptée

Modérateurs : Jean-François GEHANNO - Service de Médecine du Travail et Centre de ressources en Maladies Professionnelles et Environnementales, CHU Rouen, Rouen, Bernard SIANO - INRS, Paris

- 14:00 > Th2-Plen2-1 - Grossesse chez les personnels de soins : que proposer pour les chimiothérapies, les gaz anesthésiques et le protoxyde d'azote - *Catherine VERDUN-ESQUER - CHU Bordeaux, Bordeaux*
- 14:20 > Th2-Plen2-2 - Soignants et IRM : quelle prévention ? *Anne BOURDIEU - INRS, Paris*
- 14:40 > Th2-Plen2-3 - Aides à domicile : regards croisés de 4 systèmes de surveillance (MCP, Evrest, RNV3P, Sumer) - *Laetitia ROLLIN - CHU Charles Nicolle, Rouen*
- 15:00 > Th2-Plen2-4 - Les nouvelles initiatives pour la santé des professionnels de santé libéraux - *Laetitia BOURDON - IMHOTEP, Rouen*
- 15:20 > Discussion générale - Conclusion

14:00-15:30

Auditorium Cassin

Th8 (Plen 1) - Panorama du secteur du Transport et de la Logistique

Objectif pédagogique

- Connaître le contexte, les enjeux et la sinistralité de la chaîne logistique

Modérateurs : Barbara CHARBOTEL - UMRESTTE, Université Lyon 1, Lyon, Luc DREUIL - Carsat Alsace Moselle, Strasbourg

- 14:00 > Th8-Plen1-1 - Pathologies des chaînes logistiques : enjeux individuels et sociétaux - *Laurent LIVOLSI - Université Aix-Marseille, Aix-en-Provence*
- 14:30 > Th8-Plen1-2 - Sinistralité et prévention du risque routier professionnel - *Béatrice GUILLON - Carsat Bourgogne Franche-Comté, Dijon*
- 15:00 > Th8-Plen1-3 - Evolutions technologiques : des promesses et des risques - *Virginie GOVAERE - INRS, Vandœuvre-lès-Nancy*

FP-1 - Session Flash posters 1

Modérateurs : Isabelle THAON - Université de Lorraine/CHRU de Nancy, Vandœuvre-lès-Nancy, Stéphanie SCARFONE - Université de Strasbourg, Strasbourg

- 14:00 > Th2-FP-05 - Contamination des surfaces par les médicaments anticancéreux au sein d'Unités de Reconstitutions Centralisées des Chimiothérapies - *Mireille CANAL RAFFIN - CHU de Bordeaux / Université de Bordeaux, Bordeaux*
- 14:06 > Th3-FP-06 - Le syndrome de brooks : à propos de 15 cas colligés au service de médecine de travail du CHU Farhat Hached de Sousse (Tunisie) - *Asma KOUBAA - CHU Farhat Hached, Sousse*
- 14:12 > Th3-FP-07 - Dermite professionnelle après exposition aux plantes : pas toujours allergique - *Céline KELLY TRIBOULET - SNCF, Clermont-Ferrand*
- 14:18 > Th4-FP-16 - Itinéraire socio-professionnel des asthmatiques à partir de la cohorte Constances - *Dorothee PROVOST - Santé publique France - Direction santé environnement travail, Saint-Maurice*
- 14:24 > Th4-FP-12 - Cancer et maintien dans l'emploi : une action collaborative en entreprise - *Valérie FLANDIN - ACMS, Suresnes*
- 14:30 > Th6-FP-24 - L'accessibilité des toilettes aux grutiers : vers une organisation de travail bienveillante et performante ? *Alizée FIQUEMONT - BTPST, Villeurbanne*
- 14:36 > Th7-FP-28 - Choriorétinopathie centrale séreuse et stress professionnel - *Myriam FENDRI - Hôpital Farhat Hached, Sousse*
- 14:42 > Th8-FP-33 - « Kit à rouler », autant le faire en toute sécurité - *Catherine GOUEL - AMETRA, Lattes*
- 14:48 > Th9-FP-42 - Consommation médicamenteuses et vécu du travail de 3132 salariés de la région toulousaine - *Michel NIEZBORALA - DREETS Midi-Pyrénées, Toulouse*
- 14:54 > Th6-FP-25 - La relation intérimaire au risque de la santé ? *Jean-Michel SCHWEITZER - Pact conditions de travail et relations sociales, Metz*
- 15:00 > Th4-FP-11 - Expérimentation d'un indice de risque de désinsertion professionnelle - *Nicole DOUSSELIN - Gims13, Marseille*
- 15:06 > Th6-FP-26 - Bienveillance et société inclusive : implication et responsabilité des entreprises - *Karine GROS - Faculté de santé - Université Paris-Est-Créteil, Créteil*
- 15:12 > Th4-FP-14 - Maintien dans l'emploi des personnes présentant un trouble bipolaire - *Elise MARION-PARIS - Assistance Publique des Hôpitaux de Marseille, Marseille*
- 15:17 > Discussion générale - Conclusion

14:00-14:45

Salle Marie Curie

CI-2-1 - Conférences invitées

Objectif pédagogique

- Mieux comprendre le rôle des agences sanitaires, et en particulier de l'Anses, dans le domaine de la Santé au Travail

Modérateurs : Gérard LASFARGUES - Agence nationale de sécurité sanitaire de l'alimentation, de l'environnement et du travail, Maisons-Alfort, Isabelle BALDI - Centre INSERM U 1219, ISPED- Université de Bordeaux, Bordeaux

- CI-2-1 - Actualité des crises sanitaires récentes et rôle des différents acteurs, place des services de santé au travail - Roger GENET - ANSES, Maisons-Alfort

14:45-15:30

Salle Marie Curie

CI-2-2 - Conférences invitées

Objectif pédagogique

- Rôle des agences sanitaires, et en particulier de Santé publique France dans la promotion des environnements favorables à la santé

Modérateurs : Gérard LASFARGUES - Agence nationale de sécurité sanitaire de l'alimentation, de l'environnement et du travail, Maisons-Alfort, Isabelle BALDI - Centre INSERM U 1219, ISPED- Université de Bordeaux, Bordeaux

- CI-2-2 - Agir pour promouvoir des environnements favorables à la santé - Mélina LE BARBIER - Santé publique France, Saint-Maurice

14:00-15:30

Salle Schuman

Session CIST/ICOH

Commission Internationale de la Santé au Travail. Importance du réseau international

Objectif pédagogique

- Présenter l'intérêt pour le praticien de participer à la Commission Internationale de la Santé au Travail

Modérateurs : Alexis DESCATHA - Université /CHU Angers/ Inserm, Angers, Christophe PARIS - CHRU Pontchaillou, Rennes

- 14:00 > CIST/ICOH-1 - Qu'est-ce la CIST-ICOH ? - Christophe PARIS - CHRU Pontchaillou, Rennes
- 14:10 > CIST/ICOH-2 - Lien entre les pays, exemple du groupe «RPS» - Quentin DURAND-MOREAU - Division de médecine préventive, Université de l'Alberta, Edmonton
- 14:30 > CIST/ICOH-3 - Exemple d'un retour de congrès («Premus» sur les TMS) - Yves ROQUELAURE - Université et Inserm CHU Angers, Angers
- 14:50 > CIST/ICOH-4 - Exemple de la création d'un comité scientifique (Urgences) et activités - Alexis DESCATHA - Université / CHU Angers/ Inserm, Angers
- 15:10 > Échanges avec la salle

14:00-15:30

Salle Londres

Diffusion simultanée

Séance de visite des posters 1 (thèmes 1, 2, 7, 8 et 9)

Th1 (CO1)**Enjeux de la révolution numérique et de l'innovation technologique**

Modérateurs : Agnès AUBLET-CUVELIER – INRS, Vandœuvre-lès-Nancy, Gérard LASFARGUES - Agence nationale de sécurité sanitaire de l'alimentation, de l'environnement et du travail, Maisons-Alfort

- 16:15 > Th1-CO1-1 - Transformations du travail, impacts en santé sécurité au travail, enjeux de prévention - Marc MALENFER - INRS, Paris
- 16:30 > Th1-CO1-2 - Clinique de l'activité et transformation des situations de travail : l'étude de cas de la reconception d'un système d'information - Dominique SALAUN - CRTD - CNAM Paris, Paris
- 16:45 > Th1-CO1-4 - L'épuisement professionnel des développeurs - Isabelle HERBIN - BS Conseils, Vincennes
- 17:00 > Th1-CO1-5 - Connexion des cadres et état de santé : étude et préconisations - Myriam CLAUDE - SST Orange, Schiltigheim
- 17:15 > Th1-CO1-6 - Travail nomade informel via les technologies et santé des salariés - Maëlle PERISSE - Université Paris Nanterre, Conflans-Sainte-Honorine
- 17:30 > Discussion générale - Conclusion

Th2 (CO1) - Préserver la santé des soignants et des médecins

Modérateurs : Dominique ABITEBOUL - INRS, Paris, Jean-François GEHANNO - Service de Médecine du Travail et Centre de ressources en Maladies Professionnelles et Environnementales, CHU Rouen, Rouen

- 16:15 > Th2-CO1-1 - Enquête nationale sur la santé psychique au travail des internes en anesthésie réanimation - Clément DURET - AP-HP Hôpital Raymond Poincaré, Garches
- 16:30 > Th2-CO1-2 - Facteurs professionnels et médicaux associés au burnout des internes - Carole PELISSIER - Centre Hospitalier Universitaire de Saint-Étienne, Saint-Priest-en-Jarez
- 16:45 > Th2-CO1-3 - A propos de la prévention des risques psychosociaux (RPS) des pédiatres - Marie-Agnès DENIS - Hospices Civils, Lyon
- 17:00 > Th2-CO1-4 - Crise majeure au Samu 67 : accompagnement de l'équipe et retour d'expérience du médecin du travail Laurence KLING-PILLITTERI, Anne WEISS - HUS, Strasbourg
- 17:15 > Th2-CO1-5 - Association MOTS : modèle unique d'accompagnement des soignants en difficultés - Sophie MICZEK - CHRU, Lille

- 17:30 > Th2-CO1-6 - PREPS CHRYSALIDE : Etude contrôlée randomisée de l'impact à deux ans d'un programme d'intervention sur l'empowerment et la santé des équipes médico-soignantes d'un pôle hospitalier français - *Dominique TRIPODI - CHU, Nantes*

16:15-17:45

Auditorium Cassin

Th8 (CO1) - Secteurs des transports et de la logistique

Modérateurs : Yves ROQUELAURE - Université et Inserm CHU Angers, Angers, Barbara CHARBOTEL - UMRESTTE, Université Lyon 1, Lyon

- 16:15 > Th8-CO1-2 - Mortalité des agents de la Régie autonome des transports parisiens (RATP) entre 1980 et 2012 - *Amélie DEBATISSE - RATP, Paris*
- 16:30 > Th8-CO1-4 - La conduite professionnelle et le risque cardiovasculaire : cohorte APPTIV - *Boris BUSCAIL-TAN - Pôle Santé Travail 66, Service de Santé au Travail des Pyrénées Orientales, Cabestany*
- 16:45 > Th8-CO1-5 - Evaluation des conditions de travail des travailleurs en plateforme logistique - *Maëlle NAILI - Université Claude Bernard Lyon 1, Lyon*
- 17:00 > Th8-CO1-6 - Caristes : repérage, suivi et prévention de l'exposition au bruit - *Regine CODRON - ACMS, Suresnes*
- 17:15 > Th8-CO1-7 - Retour d'expérience des services de santé au travail dans les secteurs du transport routier de marchandises et de la logistique pendant la crise sanitaire Covid-19 - *Justine DEMANGÉ - CHRU, Nancy*
- 17:30 > Discussion générale - Conclusion

16:15-17:45

Salle Étoile

Th9 (CO3) - Risques physico chimiques

Modérateurs : Catherine NISSE - CHRU/Université de Lille, Lille, Antoine VILLA - AP-HM, Marseille

- 16:15 > Th9-CO3-2 - Niveau des plombémies chez des riverains professionnels suite à l'incendie de Notre-Dame - *Virginie SAGNARD - APHP, Meudon*
- 16:30 > Th9-CO3-3 - Biosurveillance de l'exposition professionnelle au chrome hexavalent par une approche intégrant des biomarqueurs d'exposition et des biomarqueurs d'effets - *Radia BOUSOUMAH - INRS, Vandœuvre-lès-Nancy*
- 16:45 > Th9-CO3-4 - Surveillance médicale d'une population de lignards exposés à la créosote - *Carole BABIN - RTE, Lyon*
- 17:00 > Th9-CO3-5 - Baisse des niveaux de testostérone sérique après une courte exposition au DiisoNonyl Phtalate chez des salariés masculins - *Jean-Bernard HENROTIN - Centre Hospitalier William Morey, Chalon-sur-Saône*
- 17:15 > Th9-CO3-6 - Méthodologie de comparaison d'alternatives à des substances dangereuses - *Odile KERKHOF - ANSES, Maisons-Alfort*
- 17:30 > Th9-CO1-1 - Effets sanitaires liés aux rayonnements électromagnétiques basses fréquences en milieu de travail - *Olivia ROTH-DELGADO - Anses, Maisons-Alfort*

Session PAPPEI (SFMT Société Française de Médecine du Travail-SPLF Société de Pneumologie de Langue Française-SFA Société Française d'Allergologie)

Données émergentes environnementales, professionnelles et domestiques dans l'asthme et l'allergie

Modérateurs : Denis CAILLAUD - Pneumologie-Allergologie, Centre hospitalier St Jacques, Université d'Auvergne, Clermont-Ferrand, Jean-Claude PAIRON - CHI Créteil, Créteil

- 16:15 > PAPPEI-1 - Pollinoses : nouvelles techniques d'identification et de diagnostic clinique - Denis CHARPIN - CHU, Les Pennes-Mirabeau
- 16:45 > PAPPEI-2 - Pathologies respiratoires allergiques professionnelles, données émergentes - Vincent BONNETERRE - CHU Grenoble Alpes, Grenoble
- 17:15 > PAPPEI-3 - Accidents respiratoires domestiques (évitables) : bricolage, activités ménagères, jardinage - Philippe CAMUS - CHU, Dijon

FP-2 - Session Flash posters 2

Modérateurs : Yolande ESQUIROL - Hôpital Purpan, Toulouse, Katiane FONMARTIN - LOHR Industrie, Duppigheim

- 16:15 > Th2-FP-02 - Organisation du suivi médical en santé au travail des internes des hôpitaux en Aquitaine et au niveau national - Catherine VERDUN-ESQUER - CHU Bordeaux, Bordeaux
- 16:21 > Th4-FP-09 - Parcours réussi d'un maintien en emploi d'un salarié d'une petite entreprise du BTP - Jean-Louis ZYLBERBERG - APST BTP RÉGION PARISIENNE, Paris
- 16:27 > Th4-FP-10 - Maintien en emploi et troubles cognitifs : de l'intérêt d'une intervention pluridisciplinaire - Eugénie STECK - AMETIF, Cergy-Pontoise
- 16:33 > Th5-FP-17 - Complémentarité des dispositifs de surveillance et vigilance en santé travail : Evrest, MCP, RNV3P, Sumer Julie HOMERE - Santé publique France - Direction santé environnement travail, Saint-Maurice
- 16:39 > Th5-FP-18 - Ateliers RPS : retour d'expérience du transfert de compétence en interentreprises - Déborah ROTOLO - AST67 - Alsace Santé Travail, Strasbourg
- 16:45 > Th5-FP-19 - Retour d'expérience sur une intervention de prévention des conduites addictives - Pascale FREIGNEAUX - Cabinet Conseil Accent Ergonomie, Verfeil
- 16:51 > Th6-FP-23 - Management délétère ou organisation «nove»? L'expertise d'une équipe pluridisciplinaire apportée à un bailleur social - Karinne LEGRAND-CATTAN - Pôle Santé Travail, Lille
- 16:57 > Th8-FP-29 - Intervention ergonomique en menuiserie industrielle : logistique et prévention des TMS - Boris EUVRARD - SSTRN (Service de Santé au Travail de la Région Nantaise), Saint-Herblain

- 17:03 > Th9-FP-37 - Les situations de travail et la consommation d'alcool - *Diane GODEAU - Assistance publique / Hôpitaux de Paris, Bobigny*
- 17:09 > Th9-FP-38 - Les troubles du sommeil ont-ils un rôle de médiateur dans les relations entre facteurs professionnels et mortalité ? Etude VISAT-EVE - *Claire FOURNIER - SAMSI, Service de Santé au Travail, Toulouse*
- 17:15 > Th4-FP-15 - Maintien dans l'emploi, une affaire de symptômes et de temps ? - *Simone MUNCH - CNRS, Paris*
- 17:21 > Discussion générale - Conclusion

16:15-17:45

Salle Londres

Th7 (CO) - Œil et travail

Modérateurs : Stéphanie KLEINLOGEL - Hôpitaux Universitaires de Strasbourg, Strasbourg, Isabelle THAON - Université de Lorraine/CHRU de Nancy, Vandœuvre-lès-Nancy

- 16:15 > Th7-CO1-1 - Prévalence du syndrome sec oculaire chez les travailleurs sur écran: revue systématique et méta-analyse *Frédéric DUTHEIL - CHU, Clermont-Ferrand*
- 16:30 > Th7-CO1-2 - La sécheresse oculaire et travail sur écran en milieu professionnel à Conakry - *Alhousseine YANSANE - Service National Médecine du Travail, Conakry*
- 16:45 > Th7-CO1-3 - Dyschromatopsie et contrôles non destructifs : création d'un test réaliste - *Pierre-Emmanuel BOUBERT - SNCF/Optim Service, Lyon*
- 17:00 > Th7-CO1-4 - Evaluation de l'efficacité du champ visuel FDT (Frequency Doubling Technology) dans le dépistage du glaucome chronique en Médecine du travail - *Frédéric DUTHEIL - CHU, Clermont-Ferrand*
- 17:15 > Th7-CO1-5 - Maintien dans l'emploi d'une enseignante malvoyante : la pluridisciplinarité primordiale - *Anne LECLERC - Université, Caen*
- 17:30 > Th7-CO1-6 - Pathologie visuelle et impacts sur le travail d'accueil du public - *Julie VIDAL - ASTI, Toulouse*

Symposium DGT / DREETS Grand Est

Usure professionnelle et maintien dans l'emploi

Organisé par la DGT et la DREETS Grand Est

Modérateurs : Thomas KAPP, directeur régional adjoint, responsable du pôle travail de la DREETS

Morane KEIM-BAGOT, Professeur de Droit, Université de Strasbourg

INTRODUCTION : La place du dialogue social dans le Plan santé au travail - Philippe GARABIOL, secrétaire du COCT

PREMIÈRE PARTIE

La prévention des risques dans le secteur des services à la personne

- Marieke FIDRY, directrice adjointe du travail, responsable de l'unité d'appui au contrôle, DREETS Grand Est
- Dominique HEN, directeur, ARACT Grand Est
- Laetitia PILLOY, directrice générale ADAPA54
- Échanges, questions

DEUXIÈME PARTIE

La lutte contre la désinsertion professionnelle et le maintien dans l'emploi

- Docteur Martine LEONARD, médecin inspecteur du travail, DREETS Grand Est (l'articulation entre les actions du PRST, celles du PRITH et les CPOM)
- Denis RENAUD, directeur, et Docteur Lucie DUMAS, médecin coordonnateur, ALSMT (présentation des actions mises en œuvre)
- Docteur Corinne PIRON, cheffe de l'inspection médicale du travail, et Solenne TAOCALI, chargée de mission, CT1, DGT, ministère du travail (expérimentation et évolutions réglementaires)
- Échanges, questions

20:30

Soirée de gala

Salle Aula, Palais Universitaire de Strasbourg.

Sur inscription préalable uniquement (80€ TTC).

Pas de vente sur place.

07:45-08:30

Espace Accueil

Accueil des participants

08:30-10:00

Auditorium Erasme

Th4 (Plen 1) - Aspects stratégiques et politiques publiques**Objectifs pédagogiques**

- Connaître comment les pays européens abordent la question du maintien en emploi
- Comprendre l'influence des politiques publiques sur l'évolution du volume des IJ

Modérateurs : Sophie FANTONI-QUINTON - CHRU de Lille, Lille, Jean-Baptiste FASSIER, Hospices Civils de Lyon, Université Claude Bernard, Lyon 1, Lyon

- 08:30 > Th4-Plen1-1 - Stratégies des acteurs de maintien dans l'emploi dans les différents pays européens - Elke SCHNEIDER - OSHA, Bilbao
- 09:00 > Th4-Plen1-2 - Indicateurs de MEE déployables dans un CPOM de SPST - Bertrand XERRI - Coordination nationale de la médecine de prévention du ministère de l'Intérieur, Paris
- 09:30 > Th4-Plen1-3 - Les trajets de réintégration au sein de l'assurance-maladie belge : succès ou échec ? - Philippe MAIRIAUX - Université de Liège, Liège

08:30-10:00

Auditorium Schweitzer

Th10 (Plen) - COVID-19 et travail**Objectifs pédagogiques**

- Connaître l'évolution de l'épidémie et des variants
- Connaître les indications et l'efficacité des différents types de vaccins
- Savoir identifier et orienter les personnes ayant une forme prolongée de covid
- Connaître l'impact et les limites des mesures de prévention en santé au travail

Modérateurs : Maria GONZALEZ - Hôpitaux Universitaires de Strasbourg, Jean-François GEHANNÔ - Service de Médecine du Travail et Centre de ressources en Maladies Professionnelles et Environnementale, CHU Rouen

- 08:30 > Situation épidémique en juin 2022, évolution du Sars-Cov2 et des variants, intérêt du suivi sérologique et de l'immunité - Samira FAFI KREMER - Directrice de l'Institut de Virologie de Strasbourg - Hôpitaux Universitaires de Strasbourg, Strasbourg
- 08:50 > La maladie Covid-19 : état des connaissances, prise en charge et vaccination - Elisabeth BOUVET - HAS - Présidente de la Commission Technique des vaccinations, Saint-Denis
- 09:10 > Formes prolongées et chroniques de Covid-19 - Olivier ROBINEAU - service universitaire des Maladies infectieuses, Centre Hospitalier, Tourcoing

- 09:30 > Pandémie Covid- 19 et conséquences en santé au travail : quels enseignements pour la prévention ? - Jean-François GEHANNO - Service de Médecine du Travail et Centre de ressources en Maladies Professionnelles et Environnementales, CHU Rouen, Rouen
- 09:50 > Discussion générale

08:30-09:15

Auditorium Cassin

CI-3-1 - Conférences invitées

Objectif pédagogique

- Comprendre les enjeux de l'insécurité routière dans le risque professionnel et notamment la problématique de l'inattention

Modérateurs : Barbara CHARBOTEL - UMRESTTE, Université Lyon 1, Lyon, Bernard DUGUÉ - Bordeaux-INP, Bordeaux

- Les enjeux actuels de l'insécurité routière en France, focus sur le risque routier professionnel - Emmanuel LAGARDE - INSERM ISPED, Bordeaux

09:15-10:00

Auditorium Cassin

CI-3-2 - Conférences invitées

Modérateurs : Barbara CHARBOTEL - UMRESTTE, Université Lyon 1, Lyon, Bernard DUGUÉ - Bordeaux-INP, Bordeaux

- Affects, émotions, sentiments et développement du pouvoir d'agir - Yves CLOT - Conservatoire National des Arts et Métiers - Centre de Recherche sur le Travail et le Développement (CNAM-CRTD), Paris

08:30-10:00

Salle Étoile

Th1 (CO2) - Enjeux de la révolution numérique et de l'innovation technologique

Modérateurs : Sandrine CAROLY - Université Grenoble Alpes, Grenoble, Vincent BONNETERRE - CHU Grenoble Alpes, Grenoble

- 08:30 > Th1-CO2-1 - Exosquelettes professionnels : Intérêt et limites pour la prévention des lombalgies et des TMS du membre supérieur - Mathilde SCHWARTZ - INRS, Vandœuvre-lès-Nancy
- 08:45 > Th1-CO2-2 - Consensus sur les tests et l'évaluation d'exosquelettes professionnels en situation de travail, pour une meilleure intégration - Jean-Jacques ATAIN KOUADIO - INRS, Vandœuvre-Lès-Nancy
- 09:00 > Th1-CO2-4 - Incivilités numériques et souffrance au travail - Catherine DALM - DREETS Nouvelle Aquitaine, Bordeaux
- 09:15 > Th1-CO2-5 - Expérience de téléconsultation en Service de Santé au Travail - Patricia REGAGNON ESSIG - ENEDIS, Toulouse
- 09:30 > Th1-CO2-6 - Construire collectivement des solutions aux problématiques numériques. Le théâtre-forum comme outil d'intelligence collective au service des enjeux SST - Vincent GROSJEAN - INRS, Vandœuvre-Lès-Nancy
- 09:45 > Discussion générale - Conclusion

08:30-10:00

Salle Marie Curie

Th3 (Plen 1) - Allergologie professionnelle**Objectifs pédagogiques**

- Connaître les grands principes de la démarche diagnostique de l'allergie professionnelle
- Connaître les principaux allergènes professionnels rencontrés en milieu de travail et les principales situations à risques
- Savoir distinguer un asthme aggravé par le travail d'un asthme professionnel

Modérateurs : Jean-Dominique DEWITTE - Université de Bretagne Occidentale - URF Médecine et Sciences de la santé, Brest, Lynda BENSEFA-COLAS - APHP - Hôtel Dieu, Paris

- 08:30 > Th3-Plen1-1 - Les nouveaux tests pour évaluer le caractère sensibilisant d'une substance - Fabrice BATAIS et Isabelle SPONNE - INRS, Vandœuvre-lès-Nancy
- 09:00 > Th3-Plen1-2 - Asthme aggravé par le travail : actualités - Christophe PARIS - CHRU Pontchaillou, Rennes
- 09:30 > Th3-Plen1-3 - Les nouveaux allergènes cutanés : diagnostic et prévention - Marie-Noëlle CREPY - Hôtel Dieu, AP-HP, Paris

08:30-10:00

Salle Schuman

INTERIM - Session spéciale**Intérimaires en SantéS****Objectifs pédagogiques**

- Connaître les spécificités de l'intérim au regard de la santé au travail
- Identifier des modalités d'action et le réseau d'acteurs pour intervenir en prévention

Modérateurs : Nicolas FRAIX - ANACT, Lyon, Jean-Michel SCHWEITZER - Pact conditions de travail et relations sociales, Metz

Partie 1 : l'intérim, de quoi s'agit-il et quelles conséquences sur la santé ?

- 08:30 > INTERIM-1 - La relation triangulaire, l'emploi intérimaire, les parcours, la sinistralité et la santé : définitions et chiffres clefs - Alice HELIAS - Déléguée générale de l'Observatoire de l'intérim et du recrutement, Paris
- 08:42 > INTERIM-2 - La santé et les conditions de travail des intérimaires : construire une interprétation à partir des résultats de l'enquête Evrest Hauts de France - Florian TONE - Pôle santé-travail Lille Métropole Nord, Orchies
- 08:54 > Questions avec la salle

Partie 2 : la santé des intérimaires : quelles réponses de prévention ?

- 09:00 > INTERIM-3 - Une équipe pluridisciplinaire sur le territoire - Chantal VAUDEVIRE - Pôle santé-travail Calvados, Caen
- 09:12 > INTERIM-4 - Création d'une équipe dédiée pour mieux répondre aux besoins des intérimaires - Pascaline DUVAL - AST 62/59, Hénin-Beaumont

- 09:24 > INTERIM-5 - Levier de prévention et travail précaire : le cas de l'intérim - Blandine BARLET - Chercheure Irisso, Université Paris Dauphine, Paris
- 09:36 > Table ronde : discussion et questions de la salle
Jean-Marc SOULODRE (fastt, Paris), Martine LEONARD - MIRT, DREETS Grand Est, Nancy, Stéphane CUNY - ADECCO, Metz, Louis-Marie BARNIER (membre CGT du COCT et chercheur en sociologie, Paris), Laure LE DOUCE - Ingénieure Conseil CNAM – CTNI, Paris

08:30-10:00

Salle Londres

Diffusion simultanée

10:00-10:45

Espace Exposition

Pause-café sur l'espace exposition

10:45-12:15

Auditorium Erasme

Th4 (CO2) - Maintien en emploi et santé au travail

Modérateurs : Audrey PETIT - CHU d'Angers - Université d'Angers, Angers, Jean-Baptiste FASSIER - Hospices Civils de Lyon, Université Claude Bernard, Lyon 1, Lyon

- 10:45 > Th4-CO2-1 - Prévenir l'usure professionnelle : contraintes professionnelles cumulées et capacités fonctionnelles physiques
Clarisse GAUDEZ - INRS, Vandœuvre-lès-Nancy
- 11:00 > Th4-CO2-2 - Repérage de salariés à risque de désinsertion : résultats et pratique - Sandrine GUYOT - INRS, Vandœuvre-lès-Nancy, Audrey APTEL - ALSMT, Nancy
- 11:15 > Th4-CO2-3 - Consultation infirmière pour le maintien des capacités au travail - Isabelle ROUGET MEJJAD - CH Dieppe, Dieppe
- 11:30 > Th9-CO2-4 - Th4-CO2-4 - Ateliers collectifs de redynamisation vers l'emploi durant l'hospitalisation - Thomas AGENAIS - Institut Universitaire de Réadaptation Clemenceau, Strasbourg
- 11:45 > Th4-CO2-5 - Entretenir un lien avec le salarié : un questionnaire électronique itératif - Redha SAKHRI - ISTF, Fecamp
- 12:00 > Th4-CO2-6 - Chirurgie scapulaire consécutive au travail : facteurs prédictifs de la durée d'arrêt - Anne PICHENE-HOUARD - INRS, Vandœuvre-lès-Nancy

10:45-12:15

Salle Étoile

Th2 (CO2) - Préserver la santé des soignants et des médecins

Modérateurs : Annie SOBASZEK - CHU de Lille, Lille, Catherine VERDUN-ESQUER - CHU Bordeaux, Bordeaux

- 10:45 > Th2-CO2-1 - Contamination des surfaces par les médicaments anticancéreux au sein d'un service de soins - Benoît ATGÉ - AHI33, Bordeaux
- 11:00 > Th2-CO2-2 - Changement organisationnel et amélioration des conditions de travail en bactériologie - Anne RASPAUD - CHU, Toulouse

- 11:15 > Th2-CO2-4 - Pathologies en relation avec le travail (PRT) chez les soignants et les médecins : données du Réseau national de vigilance et de prévention des pathologies professionnelles (RNV3P) 2001-2018 - *Nathalie NOURRY - Hôpitaux Universitaires de Strasbourg, Strasbourg*
- 11:30 > Th2-CO2-5 - Influence des rails plafonniers sur l'astreinte cardiaque des aides-soignants en gériatrie - *Gil BOUDET - Institut d'Hygiène Industrielle de Médecine du Travail et d'Ergonomie, Clermont-Ferrand*
- 11:45 > Th2-CO2-6 - Prévention de l'exposition au protoxyde d'azote sous forme Meopa : l'expérience rennaise - *Gabriela CAETANO - INRS, Paris*
- 12:00 > Th2-CO2-7 - Présentation de la médiation régionale et nationale pour les personnels des établissements de santé, sociaux et médico-sociaux - *Danielle TOUPILLIER - DGOS, Paris*

10:45-12:15

Salle Schuman

Th6 (Plen 1) - Une organisation du travail peut-elle être bienveillante ? : implications pour le travailleur, l'entreprise et la société (1^{ère} partie)

Objectifs pédagogiques

- Apprécier les impacts de certaines modalités d'organisation du travail sur la santé
- Identifier des leviers d'action pour les managers

Modérateurs : Laurence WEIBEL - Carsat, Strasbourg, Bernard DUGUÉ - Bordeaux-INP, Bordeaux

- 10:45 > Th6-Plen1-1 - Management et santé au travail
Matthieu DETSCHESSAHAR - IAE Nantes - Économie Management, Nantes
- 11:15 > Th6-Plen1-2 - Le télétravail, c'est la santé ? - *Valérie BOUSSARD - UFR Sciences Sociales et Administration (SSA), Nanterre*
- 11:45 > Th6-Plen1-3 - Évolutions du salariat, engagement et sens du travail : quelles attentes vis-à-vis des organisations ?
Muriel PRÉVOT-CARPENTIER - Maîtresse de conférences en ergonomie, Université Paris 8, Saint-Denis

11:00-12:30

Auditorium Schweitzer

Th10 (CO1) - COVID-19 et travail

Modérateurs : Isabelle THAON - Université de Lorraine/CHRU de Nancy, Michèle WEBER - AST 67

- 11:00 > Th10-CO1-1 - La mobilisation du BTP face au COVID
Dominique LEUXE - APST BTP RP, Bourg-la-Reine
- 11:15 > Th10-CO1-2 - Covid, travail et addictions - *Philippe HACHE - INRS, Paris*
- 11:30 > Th10-CO1-3 - La vie au travail pendant la crise sanitaire
Laetitia ROLLIN - CHU Charles Nicolle, Rouen
- 11:45 > Th10-CO1-4 - Télétravailler en situation de crise : quid de l'exposition aux RPS - *Cécile GAUBERT - AST 67, Strasbourg*

- 12:00 > Th10-CO1-5 - Employeurs désorientés par la pandémie : les IDEST prennent contact - *Pascale COLINET - MSA Maine et Loire, Angers*
- 12:15 > Th10-CO1-6 - La crise révèle des capacités de résilience des organisations : le cas de 10 entreprises - *Jean-Michel SCHWEITZER - Pact conditions de travail et relations sociales, Metz*

11:00-12:30

Auditorium Cassin

Th5 (Plen) - Nouvelles pratiques en santé au travail

Objectif pédagogique

- Connaître l'évolution de la place des différents professionnels dans la prévention des risques professionnels et savoir évaluer les actions de prévention

Modérateurs : Jean-Marc SOULAT - CHU Purpan - Laboratoire de médecine du travail, Toulouse, Nadine RAUCH - GIT, Issy-les-Moulineaux

- 11:00 > Th5-Plen-1 - Quelles sont les conditions organisationnelles au sein des Services de Santé au Travail favorables à l'innovation dans le champ de la prévention ? - *Martine LEONARD - MIRT, DREETS Grand Est, Nancy, Blandine BARLET - Chercheure Irisso, Université Paris Dauphine, Paris*
- 11:20 > Th5-Plen -2 – Prévention : comment évaluer les actions ?
- 11:40 > Th5-Plen-3 - Infirmiers/Infirmières en santé au travail : pratiques élargies, pratiques avancées ? - *Nadine RAUCH - GIT, Issy-les-Moulineaux*
- 12:00 > Th5-Plen-4 - De la pluridisciplinarité à la coopération, exemples en MSA - *Arnaud DESARMENIEN - CCMSA, Bobigny, Dominique SEMERARO - CCMSA, Bobigny*
- 12:20 > Discussion générale - Conclusion

11:00-12:30

Salle Marie Curie

Th3 (Plen 2) - Environnement et Pathologies chroniques

Objectif pédagogique

- Connaître l'évolution de la place des différents professionnels dans la prévention des risques professionnels et savoir évaluer les actions de prévention

Modérateurs : Christophe PARIS - CHRU Pontchaillou, Rennes, Jean-Dominique DEWITTE - Université de Bretagne Occidentale - URF Médecine et Sciences de la santé, Brest

- 11:00 > Th3-Plen2-1 - Perturbateurs endocriniens et reprotoxicité : point sur les connaissances - *Aurore GELY-PERNOT - EHESP - IRSET U1085, Rennes*
- 11:30 > Th3-Plen2-2 - Silice et auto-immunité - *Alain LESCOAT - CHU, Rennes*
- 12:00 > Th3-Plen2-3 - Pneumopathies Infiltrantes Diffuses et Environnement professionnel - *Pascal ANDUJAR - CHI Créteil, Créteil*

10:45-12:30

Salle Londres

Diffusion simultanée 1

12:15-13:45

Espace Restauration & Posters

Déjeuner au restaurant du congrès / Café sur l'espace exposition et visite de l'espace posters

12:45-13:45

Salle Étoile

Symposium TERRES UNIVIA

Les huiles et margarines végétales : des alliées pour notre santé

Modérateur : Auriane RENARD (Bordeaux)

Intervenant : Mme Solveig DARRIGO-DARTINET (diététicienne, Paris)

12:45-13:45

Salle Marie Curie

Symposium

Avec l'Europe, passez en Mode Actif : Alimentation et sédentarité : Quelle prise en charge en médecine du travail

Organisé par Avec l'Europe, passez en Mode Actif

- En pratique, comment limiter la sédentarité et promouvoir l'activité physique ?
- Quels conseils alimentaires donner pour prévenir le surpoids et les maladies métaboliques ?

14:00-15:30

Auditorium Erasme

Th8 (Plen 2) - Risques professionnels et démarches de prévention pour le secteur du Transport et de la Logistique

Objectif pédagogique

- Connaître les prérequis méthodologiques pour une prévention des risques adaptée au Transport et à la Logistique

Modérateurs : Virginie GOVAERE – INRS, Vandœuvre-lès-Nancy, Yves ROQUELAURE - Université et Inserm CHU Angers, Angers

- 14:00 > Th8-Plen2-1 - La connaissance du travail et des atteintes à la santé : une condition suffisante pour transformer le travail ? Pas si sûr - Alain GARRIGOU - Université Bordeaux 1, Bordeaux, Robin FOOT - LATTS UMR CNRS 8134, Champs-sur-Marne
- 14:30 > Th8-Plen2-2 - Evolutions possibles des activités logistiques dans les années à venir ; questionnement sur les conséquences en termes de SST - compilations d'éléments issus des exercices de veille et de prospective à l'INRS - Marc MALENFER - INRS, Paris
- 15:00 > Th8-Plen2-3 - La nécessaire intégration de l'ensemble des acteurs, des clients aux fournisseurs, dans une démarche de prévention - Lien WIOLAND - INRS, Vandœuvre-lès-Nancy

Th6 (Plen 2) - Une organisation du travail peut-elle être bienveillante ? : implications pour le travailleur, l'entreprise et la société (2nde partie)

Objectifs pédagogiques

- Expliquer les liens entre le management des entreprises et la santé au travail
- Évaluer l'intérêt de certaines modalités de gestion ou de prise en charge des risques psychosociaux

Modérateurs : Laurence WEIBEL - Carsat, Strasbourg, Sandrine FOUREL - Hôpitaux Universitaires de Strasbourg, Strasbourg

- 14:00 > Th6-Plen2-1 - Subsidiarité et silence organisationnel : des enjeux pour les entreprises et la santé des travailleurs
Bernard DUGUÉ - Bordeaux-INP, Bordeaux
- 14:30 > Th6-Plen2-2 - La santé au travail à l'épreuve des restructurations - *Françoise LE DEIST - Toulouse Business School, Toulouse*
- 15:00 > Th6-Plen2-3 - La psychologie positive apporte-t-elle un plus pour l'organisation ? - *Quentin DURAND-MOREAU - Division de médecine préventive. Université de l'Alberta, Edmonton*

Th4 (CO1) - Maintien en emploi et santé au travail

Modérateurs : Anne DELEPINE - INRS, Paris, Michèle WEBER - AST 67, Strasbourg

- 14:00 > Th4-CO1-1 - Diagnostic territorial de l'AMETRA Santé Travail - Montpellier - *Cyril BERNARDET - AMETRA, Montpellier*
- 14:15 > Th4-CO1-2 - Comment gérer et maintenir l'activité des indépendants et des dirigeants de TTPE en ayant une Maladie Chronique Evolutive (MCE) ? - *Dominique BARADAT - AractNA, Mérignac*
- 14:30 > Th4-CO1-5 - Un réseau départemental interdisciplinaire : clé du maintien en emploi ? - *Karine FERRAND - AMETIF ST, Osny*
- 14:45 > Th4-CO1-6 - Les employeurs et le maintien dans l'emploi
Célia BARBEROUSSE - AiST83, Draguignan
- 15:00 > Discussion générale - Conclusion

14:00-15:30

Salle Étoile

Th3 (CO1) - Allergies professionnelles - immunotoxicité

Modérateurs : : *Christophe PARIS - CHRU Pontchaillou, Rennes, Emmanuelle PENVEN - CHU Nancy, Nancy*

- 14:00 > Th3-CO1-8 - Allergies au masque - *Marie-Noëlle CREPY Hôtel Dieu, AP-HP, Paris*
- 14:15 > Th3-CO1-1 - Dermatitis aux algues d'origine professionnelle - *Greta GOURIER - CHRU, Brest*
- 14:30 > Th3-CO1-2 - Dermatitis de contact aux artichauts d'origine professionnelle : apport des données du RNV3P - *Greta GOURIER - Centre Régional de Pathologie Professionnelle et Environnementale, CHRU, Brest*
- 14:45 > Th3-CO1-3 - Dermites allergiques de contact au métabisulfite de sodium : étude de 45 cas référencés dans le Réseau National de Vigilance des Pathologies Professionnelles en France entre 2001 et 2017, analyse de la littérature et perspectives *Dominique TRIPODI - CHU, Nantes*
- 15:00 > Th3-CO1-4 - Epidémiologie du melasma chez des travailleurs de l'industrie électronique - *Imène MAGROUN - Groupe-ment de Médecine du Travail de l'Ariana, Ariana*
- 15:15 > Th3-CO1-7 - Eczéma de contact aux gants en médecine du travail : évaluation du test ouvert d'application répétée (ROAT) pour le diagnostic rapide d'allergie de contact - *Céline LAMOUREUX - Service Maladies Professionnelles, CRPPE-Lyon, CHU Lyon Sud, UMRESTTE, Université Lyon 1, Lyon*

14:00-15:30

Salle Marie Curie

Th10 (CO2) - COVID-19 et travail

Modérateurs : *Dominique ABITEBOUL - INRS, Paris, Nathalie NOURRY - Hôpitaux Universitaires de Strasbourg*

- 14:00 > Th10-CO2-1 - Clusters de Covid19 en lien avec une activité professionnelle survenus en France entre mai 2020 et mars 2021 - *Corinne PILORGET - Santé publique France - Direction santé environnement travail, Saint-Maurice*
- 14:15 > Th10-CO2-2 - Vécu de la crise sanitaire par les professionnels des services santé au travail hospitaliers - *Jérémy SOMMÉ - CHU, Toulouse*
- 14:30 > Th10-CO2-3 - Organisation du SST du CHU de Bordeaux face à l'épidémie de Covid - *Samir ISMAEL - CHU, Bordeaux*
- 14:45 > Th10-CO2-4 - Travailler en Ehpad durant la pandémie : des conditions de travail dégradées affectant la charge physique et mentale des soignants, ainsi que la perception de leur santé *Aude CUNY-GUERRIER - INRS, Vandœuvre-lès-Nancy*
- 15:00 > Th10-CO2-5 - Impact psychologique de la crise sanitaire COVID 19 sur les soignants d'une unité temporaire de réanimation hors les murs : étude observationnelle monocentrique et contrôlée - *Clément DURET - AP-HP Hôpital Raymond Poincaré, Garches*
- 15:15 > Th10-CO2-6 - Épidémiologie du COVID-19 dans une entreprise industrielle : outils d'analyse, chiffres, conséquences et retour d'expérience - *Eric HOSSANN - SEW-USOCOME, Haguenau*

Session Cœur et travail

Objectifs pédagogiques

- Connaître le rôle des services santé au travail dans la prise en charge de l'HTA en France
- Le bien être au travail des salariés : utilité à l'échelle individuelle et collective
- Connaître les paramètres utiles à la reprise et au maintien au travail recueillis par une épreuve d'effort
- Connaître les paramètres à prendre en compte pour décider de la reprise du travail après syndrome coronaire aigu

Modérateurs : Jean-Dominique DEWITTE - Université de Bretagne Occidentale - UFR Médecine et Sciences de la santé, Brest, Bernard PIERRE - Faculté de Médecine Lyon-Sud, Lyon

- 14:00 > Cœur-1 - Le salarié hypertendu non contrôlé ; « casse-tête » pour le médecin du travail ? - Sophie DURAND - Service de réadaptation cardiaque – Hôpital « Le Parc », Vice-présidente de l'association Cœur et Travail, Taverny
- 14:25 > Cœur-2 - Quels paramètres recueillis lors des tests d'effort utiles au médecin du travail, pourquoi ? - François CARRE - CHU Rennes, Rennes
- 14:50 > Cœur-3 - Algorithme pour décider de la reprise du travail après syndrome coronaire aigu - Marie-Christine ILIOU - AP HP Université de Paris, Issy-les-Moulineaux
- 15:15 > Cœur-4 - Bien-être au travail : réduction du risque cardiovasculaire ? - Jean-Pierre HOUPPE - Cardiologue, Thionville

Th5 (CO1) - Nouvelles pratiques en santé au travail pour une meilleure prévention

Modérateurs : Martine LEONARD - MIRT, DREETS Grand Est, Nancy, Magalie CAYON - MSA, Bobigny

- 14:00 > Th5-CO1-1 - Intérêt de rapprocher les représentations de la santé au travail - Christophe ROGIER - ACMS, Paris
- 14:15 > Th5-CO1-2 - Harmonisation et collaboration inter-SST via l'association Toxilist - Katia BOURD-BOITTIN - TOXILIST - AST35, Rennes
- 14:30 > Th5-CO1-4 - Travail pluridisciplinaire et partenarial en région Centre Val de Loire : exemple sur le repérage des perturbateurs endocriniens - Maivin CUEVAS – Vierzon, Julie VONARX - APST18, Bourges
- 14:45 > Th5-CO1-5 - Ateliers innovants dans le champ de la prévention collective - Sandrine TANG-TARDIEUX - Service de Santé au travail RATP, Paris
- 15:00 > Th5-CO1-6 - Comment harmoniser nos pratiques de suivi médical en laboratoire de recherche - Beata FRANCUZ - Institut Pasteur, Paris
- 15:15 > Th5-CO1-7 - Retour d'expérience sur la mise en place d'une étude épidémiologique en SPST autonome dans le cadre de la Loi Jardé - Bruno HUSSON - Orange, Montigny-le-Bretonneux

15:30-16:15

Espace Restauration & Posters

Pause-café sur l'espace exposition & séance de visite des posters 2 (thèmes 3, 4, 5, 6 et 10)

16:15-17:45

Auditorium Erasme

Th4 (Plen 2) - Parcours de vie et retour au travail

Objectifs pédagogiques

- Connaître le rôle du coordinateur du retour au travail et les possibilités de la transposition de ce dispositif en France
- Identifier les facteurs de risque de décrochage de l'emploi des travailleurs vieillissants

Modérateurs : Audrey PETIT - CHU d'Angers - Université d'Angers, Angers, Anne DELEPINE - INRS, Paris

- 16:15 > Th4-Plen2-1 - Le coordinateur du retour au travail (CORAT) au Québec - Marie-José DURAND - Université de Sherbrooke, Longueuil, Québec
- 16:45 > Th4-Plen2-2 - Regard français et transposition possible du CORAT - Philippe PETIT - CNAM-DRP, Noisy le Sec, Jean-Baptiste FASSIER - Hospices Civils de Lyon, Université Claude Bernard, Lyon 1, Lyon
- 17:15 > Th4-Plen2-3 - Maintien en emploi et prévention du décrochage chez les travailleurs vieillissants - Sandrine GUYOT - INRS, Vandœuvre-lès-Nancy

16:15-17:45

Auditorium Schweitzer

Th6 (CO1) - Une organisation du travail peut-elle être bienveillante ?

Modérateurs : Bernard DUGUÉ - Bordeaux-INP, Bordeaux, Brigitte BANNEROT - Rectorat de Strasbourg, Strasbourg

- 16:15 > Th6-CO1-1 - Organiser le travail dans les TPE de la restauration : regard sur l'activité de leurs dirigeants - Déborah GAUDIN - Université Grenoble Alpes, Grenoble
- 16:30 > Th6-CO1-2 - Préparation et représentation de l'objet de travail chez les techniciens du spectacle vivant, the show must go on, mais à quel prix ? - Yann HILAIRE - SIST CMB, Paris
- 16:45 > Th6-CO1-3 - Questionner l'organisation du travail à partir de consultations individuelles - Irène COTTIN - Institut Pasteur, Paris
- 17:00 > Th6-CO1-4 - Une organisation en horaires atypiques peut-elle être bienveillante ? - Laurence WEIBEL - Carsat, Strasbourg
- 17:15 > Th6-CO1-5 - Du harcèlement à la bienveillance ? Bouchra ADIER - Efficience Santé au travail, Boulogne Billancourt
- 17:30 > TTh6-CO1-6 - Le dialogue concret, lieu de développement de la santé et de l'efficacité professionnelles - Rossitza KALTCHEVA - Conservatoire National des Arts et Métiers, Paris

Th5 (CO2) - Nouvelles pratiques en santé au travail pour une meilleure prévention

Modérateurs : Jean-Marc SOULAT - CHU Purpan - Laboratoire de médecine du travail, Toulouse, Corinne PIRON - DGT, Ministère du travail, Paris

- 16:15 > Th5-CO2-1 - Santé, travail, une mécanique gagnante !
Nadine VIAL - Santé au Travail Loire Nord, Roanne
- 16:30 > Th5-CO2-2 - Prévention des TMS dans la viticulture
Emmanuel PUBIL - MSA Grand Sud, Perpignan, Thierry MARC - TM Institute, Montpellier
- 16:45 > Th5-CO2-3 - Prévention des risques liés aux horaires atypiques à la douane - Jean CARON - Ministères économiques et financiers, Lille, Monique LEMAITRE-PRIETO - Ministères économiques et financiers, Paris
- 17:00 > Th5-CO2-4 - Les différents acteurs de prévention se réunissent pour favoriser la réduction de la sinistralité en grande distribution - Pierre-Yves ADAM - Carsat Alsace Moselle, Strasbourg
- 17:15 > Th5-CO2-5 - Gestion du risque chimique par mutualisation inter-Sists des FDS - Julien COCHARD - AMETRA06, Nice
- 17:30 > Th5-CO2-6 - Le SISTEPACA, un outil de formation et d'échanges multidisciplinaires en santé-travail pour les médecins de soins - Virginie GIGONZAC - SISTEPACA - ORS PACA, Marseille

Th3 (CO2) - Allergies professionnelles - immunotoxicité

Modérateurs : Lynda BENSEFA-COLAS - APHP - Hôtel Dieu, Paris, Catherine NISSE - CHRU/Université de Lille, Lille

- 16:15 > Th3-CO2-1 - Consultation de liaison en pathologie professionnelle et environnementale destinée aux patients atteints de sclérodémie systémique : retour sur la première année d'expérience - Greta GOURIER - CHRU BREST, Brest
- 16:30 > Th3-CO2-3 - Arabidopsis thaliana et allergies : le rôle des allergènes - Simone MUNCH - CNRS, Paris
- 16:45 > Th3-CO2-4 - Analyse rétrospective des cas de Syndromes d'Intolérance aux Odeurs Chimiques vus en consultation de pathologies professionnelles au CHI Créteil - Marie-Thérèse LE CAM - Centre Hospitalier Intercommunal de Créteil, Créteil
- 17:00 > Th3-CO2-5 - Exposition aux poussières et aux bioaérosols chez les personnels d'un centre de tri sélectif de déchets ménagers recyclables - Quentin MORELOT - ACMS, Paris
- 17:15 > Th3-CO2-6 - Bilan des consultations bidisciplinaires de dermato-allergologie professionnelle réalisées au CHRU de Nancy entre 2012 et 2018 - Emmanuelle PENVEN - CHU Nancy, Nancy
- 17:30 > Th3-CO1-5 - Allergies professionnelles au Tenebrio molitor dans une unité d'élevage d'insectes - Nadia NIKOLOVA-PAVAGEAU - INRS, Paris

16:15-17:45

Salle Marie Curie

Th9 (CO4) - Risques chimiques et poussières minérales

Modérateurs : Jean-Claude PAIRON - CHI Créteil, Créteil, Henri BASTOS - ANSES, Maisons-Alfort

- 16:15 > Th9-CO4-1 - Caractérisation des expositions professionnelles à la silice cristalline - expertise Anses - *Amandine PAILLAT - Anses, Maisons-Alfort*
- 16:30 > Th9-CO4-2 - Effets sanitaires de la silice cristalline - Expertise collective Anses - *Christophe PARIS - CHRU Pontchaillou, Rennes*
- 16:45 > Th9-CO4-3 - Métrologie des aérosols de silice dans le BTP : stratégie multi-étapes - *Vanessa MARQUES DA SILVA - INSERM U955 - IMRB (Institut Mondor de Recherche Biomédicale), Créteil*
- 17:00 > Th9-CO4-4 - Recommandation de l'Anses en vue de la révision des valeurs limites d'exposition professionnelle (VLEP) pour les poussières dites sans effet spécifique (PSES) - *Pauline GUILLOU - Anses, Maisons-Alfort*
- 17:15 > Th3-CO2-6 - Th9-CO4-6 - Risques sanitaires pour les professionnels de la gestion des déchets - *Clémence FOURNEAU - Anses, Maisons-Alfort*
- 17:30 > Th9-CO2-6 - Programme national de surveillance du mésothéliome pleural (PNSM) : vingt années de surveillance des cas, de leurs expositions et de leur reconnaissance médico-sociale (1998-2017) - *Anabelle GILG SOIT ILG - Santé publique France - Direction santé environnement travail, Saint-Maurice*

16:15-17:45

Salle Schuman

Session Santé au travail dans les fonctions publiques**Objectifs pédagogiques**

- Connaître les spécificités des fonctions publiques en matière de santé au travail, prévention des risques et suivi des agents
- Connaître les évolutions récentes sur le plan réglementaire

Modérateurs : Paul FRIMAT - Université Lille / ISTNF, Vincent GASSMANN - Médecin de prévention DGAC

- 16:15 > Actualités en matière de santé au travail dans les fonctions publiques
 - Le Plan national Santé Travail dans la Fonction Publique
Sophie BARON, sous-directrice des politiques sociales et de la qualité de vie au travail, DGAFP (Paris)
 - Le nouveau Conseil Médical et ses attributions - *Nathalie ROCHE, responsable du Comité Médical Supérieur, Direction Générale de la Santé (Paris)*
- 16:40 > Synthèse comparative des spécificités dans les 3 fonctions publiques en matière de Santé au Travail - *Stéphanie SCARFONE, médecin de prévention de l'Université de Strasbourg, Maria GONZALEZ, service de Pathologie Professionnelle et Médecine du Travail, CHU de Strasbourg*
- 17h00-17h45 > Table Ronde
(voir détails page suivante)

Avec les intervenants et :

- Jean-François GEHANNO, chef du service de Santé au Travail, CHU de Rouen
- Sylvie STIENNE, médecin du travail, Éducation Nationale (Reims)
- Denis RAPENNE, Chef du Département Ressources Humaines et Action Sociale, Ministère de la Justice (Nancy)
- Florence CARRUEL, médecin du travail, Présidente de l'Association Nationale de Médecine Préventive des Personnels Territoriaux (Paris)

16:15-17:45

Salle Londres

FP-3 - Session Flash posters 3

Modérateurs : Antoine VILLA - AP-HM, Marseille, Carine BONTEMPS - Hager Group - Hager Electro SAS, Obernai

- 16:15 > Th2-FP-03 - Contamination interne du personnel infirmier par les médicaments anticancéreux : étude multicentrique Française - Mireille CANAL RAFFIN - CHU de Bordeaux / Université de Bordeaux, Bordeaux
- 16:21 > Th3-FP-08 - L'exposition toxicologique chez les aviateurs de l'aéroport de Charleroi - Christian MOSTOSI - DR. CHRISTIAN MOSTOSI SPRL, Bruxelles
- 16:27 > Th4-FP-13 - Vêtements de travail connectés : une aide pour l'évaluation de la charge physique et le retour au travail Johann LEVILLAIN - Arkema Serquigny, Serquigny
- 16:33 > Th5-FP-20 - IBE : du suivi individuel à la prévention collective - Patrick SCHLINDWEIN - SSTRN, Nantes
- 16:39 > Th8-FP-35 - Exposition à la créosote : une campagne d'évaluation et de prévention - Céline KELLY TRIBOULET - SNCF, Clermont-Ferrand
- 16:45 > Th8-FP-31 - Bruit dans l'oreillette des préparateurs de commandes et réceptionnaires - Thérèse AZAH - ACMS, Suresnes
- 16:51 > Th9-FP-39 - Etude de la mortalité chez les salariés d'une fonderie de plomb et de zinc du Nord de la France : premiers résultats - Bruno LELEU - Centre de Consultations de Pathologie professionnelle et Environnement, CHU Lille, Lille
- 16:57 > Th9-FP-45 - Approche pluridisciplinaire ergonomie et droit : une ressource pour améliorer la conception du matériel agricole et prévenir les expositions aux pesticides des agriculteurs - Marion ALBERT - Université de Bordeaux, Bordeaux
- 17:03 > Th9-FP-43 - Si on utilisait une souris inclinée placée devant le clavier ? - Clarisse GAUDEZ - INRS, Vandœuvre-lès-Nancy
- 17:09 > Th9-FP-40 - Risque bruit pour salarié portant un casque audio, oreille artificielle - Rémi PETITFOUR - ACMS, Suresnes
- 17:15 > Th8-FP-34 - Evaluation du stress professionnel chez les dockers en service au port autonome de Douala ? Cameroun Joseph Silvere KAPTUE - SCSST, Douala
- 17:21 > Th9-FP-41 - Repenser le suivi individuel de radioprotection pour les petites doses ? Exemple en recherche - Eric HOSSANN - SEW-USOCOME, Haguenau
- 17:26 > Discussion générale – Conclusion

Symposium INRS, IRSN, Carsat Alsace-Moselle**Le radon, un risque méconnu***Organisé par l'INRS, IRSN, Carsat Alsace-Moselle*

Le radon est un gaz radioactif issu du radium naturellement présent à des teneurs variables dans le sol. Sa concentration dans l'environnement diffère donc en fonction de la géologie et il tend à s'accumuler dans les sous-sols et les locaux mal ventilés. Il constitue le 2^e facteur de risque de cancer broncho-pulmonaire en France.

La réglementation définit un niveau de référence, à savoir une concentration dans l'air au-delà de laquelle il n'est pas souhaitable que les travailleurs soient exposés. L'employeur est tenu d'évaluer le risque radon pour l'ensemble des locaux de travail en sous-sol et en rez-de-chaussée, quelle que soit la nature de l'activité qui y est menée. En 1^{ère} analyse, l'employeur peut s'appuyer, notamment, sur la cartographie qui définit, au plan communal, trois « zones à potentiel radon » en fonction de la probabilité de dépassement du niveau de référence dans les bâtiments.

Des lieux spécifiques pour le radon, définis par arrêté, nécessitent quant à eux une évaluation du risque impliquant des modalités particulières. Sont notamment concernés les lieux souterrains, grottes, caves agricoles...

Le mesurage, quand il s'avère indiqué, doit être réalisé sur deux mois au moins, généralement en hiver. Si son résultat dépasse le niveau de référence, l'employeur doit mener des actions de réduction de la concentration en radon (étanchéification des points d'entrée et/ou renouvellement de l'air) puis en vérifier l'efficacité. En fonction de ces résultats, des dispositions complémentaires doivent être mises en place (délimitation d'une zone radon, surveillance dosimétrique individuelle, suivi renforcé de l'état de santé...). Ce symposium présentera les effets sur la santé du radon, la démarche d'évaluation réglementaire et de prévention. Seront également abordés l'action des Carsat et le rôle des services de prévention et de santé au travail.

Modérateur : Bernard SIANO - INRS, Paris

- 17:45 > Introduction institutionnelle - Stéphane PIMBERT - Directeur Général, INRS, Paris, Jean-Christophe GARIEL - Directeur général adjoint, Responsable du Pôle santé et environnement, IRSN, Fontenay-aux-Roses
- 17:55 > Origine et effets sur la santé - Anne BOURDIEU - médecin du travail, INRS, Paris
- 18:05 > Démarche d'évaluation réglementaire et prévention
Géraldine IELSCH - responsable du Bureau d'expertise et d'étude du radon (BERAD), IRSN, Fontenay-aux-Roses, Romain MOUILLSEAUX - expert d'assistance/conseil, INRS, Paris
- 18:35 > Accompagnement des entreprises : retours d'expérience de la Carsat Centre-Ouest - Pierre LAURENT - Contrôleur de sécurité, Carsat Centre-Ouest, Limoges
- 18:55 > Rôle du Service de prévention et de santé au travail
Anne BOURDIEU - médecin du travail, INRS, Paris
- 19:10 > Conclusion institutionnelle - Luc DREUIL - Ingénieur conseil régional, Carsat Alsace Moselle, Strasbourg

VENDREDI 17 JUIN 2022

07:45-08:30

Espace Accueil

Accueil des participants

08:30-08:45

Auditorium Erasme

Remise des Prix Posters & du Prix Photo

08:45-09:15

Auditorium Erasme

Remise des Prix de thèse INRS

09:15-11:00

Auditorium Erasme

Synthèse thématique par les responsables de chaque thème

Modérateurs : Maria GONZALEZ (Hôpitaux Universitaires de Strasbourg, Strasbourg), Jean-Dominique DEWITTE (Université de Bretagne Occidentale - URF Médecine et Sciences de la santé, Brest)

11:00-11:30

Espace Exposition

Pause-café sur l'espace exposition

11:30-12:30

Auditorium Erasme

Perspectives en santé au travail

Intervenants : Pr Paul FRIMAT - Université Lille / ISTNF, Lille et Pr Sophie FANTONI-QUINTON - CHRU de Lille, Lille

12:30-13:00

Auditorium Erasme

Séance de clôture

Modérateurs : Vincent GASSMANN (Médecin de prévention DGAC, Strasbourg), Maria GONZALEZ (Hôpitaux Universitaires de Strasbourg, Strasbourg)

- 12:30-12:40 > Intervention de Corinne PIRON, Chef de l'Inspection Médicale du Travail, DGT
- 12:40-12:45 > Intervention Président(e) de la SFST
- 12:45-12:55 > Annonce du 37ème Congrès National de Médecine et Santé au Travail - François-Xavier LESAGE (CHU Montpellier - Hôpital Lapeyronie) et Thierry BONJOUR (Président de la Société régionale de Médecine du Travail - CHU, Nîmes)
- 12:55-13:00 > Conclusion par Vincent GASSMANN, Président du Congrès et Maria GONZALEZ, Présidente du Comité Scientifique

13:00-14:00

Espace Exposition

Cocktail sur l'exposition

VENDREDI

LISTE DES POSTERS ET DES FLASH POSTERS

(auteur ou co-auteur présent sur place)

Les posters devront être **exposés** pendant toute la durée du congrès **du mercredi 15 juin 8h30 au vendredi 17 juin 12h30**.

Les posters non récupérés seront détruits et, par conséquent, aucun poster ne sera renvoyé.

Le ou les **auteurs présentant** le poster sont invités à se tenir **devant leur poster** afin de répondre aux éventuelles questions des participants lors de la séance « Visite des posters » organisée de 15h30 à 16h15 le jour du thème dans lequel il est intégré.

Séance de visite des posters 1

Mercredi 15 juin >>> Thèmes 1, 2, 7, 8 et 9.

Séance de visite des posters 2

Jeudi 16 juin >>> Thèmes 3, 4, 5, 6 et 10.

POSTERS

THÈME 01

Enjeux de la révolution numérique et de l'innovation technologique : impact sur le travail, les risques professionnels et la santé au travail

Th1-P003 Télétravail et TMS: Home, sweet home?

Maria Gabriella FAZIO TIRROZZO, Nimes

Th1-P004 Information sur les TMS en boutique ORANGE :

Collaboration et coopération

Emilie GEORGLER, Mulhouse

Th1-P005 Etude de la « Position Bienvenue » : Accueil client en boutique ORANGE

Tiphane GOETZ, Schiltigheim

Th1-P006 Conséquences d'une assistance physique sur le comportement fonctionnel des articulations de l'épaule lors d'une flexion sagittale

Mathilde SCHWARTZ, Vandœuvre-lès-Nancy

Th1-P007 Intérêts et limites de la téléconsultation en santé-sécurité au travail

Emile PHAN CHAN THE, Paris

Th1-P008 Les outils numériques à l'usage des honnêtes gens

Jean-Philippe MATZ, Aix-en-Provence

Th1-P010 Nouvelles modalités de travail : Cabinet médical connecté pour la pratique clinique en télémédecine.

Quelle prévention à mettre en place ?

Marie Pierre DENARIE, Paris

Th1-P012 Smartphones dans la pratique professionnelle des résidents en médecine du travail

Myriam FENDRI, Sousse, TUNISIE

Th1-P014 Impact des TIC sur la santé des travailleurs des centres d'appels téléphoniques

Ons GRISSA, Tunis, TUNISIE

Th1-P015 Les Troubles Musculo-squelettiques dans un centre d'appel téléphonique
Asma KOUBAA, Tunis, TUNISIE

Th1-P016 Description de l'organisation, des motivations et des conséquences du télétravail pour les salariés dans trois grandes entreprises de Lorraine
Thibaut HEHN, Nancy

Th1-P017 La réalité virtuelle au service de la prévention des risques en grande distribution
Sophie MULLER, Metz

THÈME 02

Préserver la santé des soignants et des médecins : de l'hôpital au domicile, en passant par le secteur médico-social

Th2-P018 L'exposition aux rayonnements ionisants dans les blocs opératoires de Tlemcen
Zakia MEZIANE, Tlemcen

Th2-P019 Monitoring des prélèvements surfaciques liés à l'exposition aux produits cytostatiques
Zakia MEZIANE, Tlemcen

Th2-P021 Monitoring liés à l'exposition aux produits cytostatiques du personnel soignant
Zakia MEZIANE, Tlemcen

Th2-P022 La prévalence des accidents exposant au sang chez le personnel soignant paramédical des urgences médico-chirurgicales du CHU Tlemcen
Zakia MEZIANE, Tlemcen

Th2-P023 Les lombalgies des aides-soignants. Le rôle de l'infirmier en santé au travail dans l'identification des facteurs de risque et la prévention globale des TMS
Mourad LAYAZID, Paris

Th2-P024 Travail en 12h, variation de la vigilance, et stratégies d'adaptation
Carole PELISSIER, Saint-Priest-en-Jarez

Th2-P025 Evaluation qualitative des contraintes psychosociales du personnel en EHPAD
Morgane GARDE, Saint-Priest-en-Jarez

Th2-P026 Analyse ergonomique du travail dans un EHPAD, prévention des TMS
Dahila HULOT, Marly-le-Roi

Th2-P027 Evaluation de l'exposition aux cytotoxiques par prélèvements surfaciques cutanés
Murielle SELLIN, Toulouse

Th2-P028 Promotion de la vaccination antigrippale durant la visite médicale d'embauche
Michael CURRAT, Lausanne, SUISSE

LISTE DES POSTERS

Th2-P030 Evolution des établissements de santé : la stérilisation, l'arbre qui cache la forêt
Julie VIDAL, Toulouse

Th2-P031 Enquête sur les connaissances des infirmières vis à vis du risque chimique aux médicaments anticancéreux
Antoine VILLA, Marseille

Th2-P035 Cas de coqueluche chez un salarié correctement vacciné
Claire BRZEZINKI, Montpellier

Th2-P037 Intervenir auprès des dentistes, sans montrer les dents...
Catherine PETTINI-COHEN, Suresnes

Th2-P040 Capacité d'ajustement des masques respiratoires
Sandrine CHAZELET, Vandœuvre-lès-Nancy

Th2-P041 Troubles psychoaffectifs chez les professionnels de santé travaillant à horaire atypique
Faten BOUDEN, Tunis, TUNISIE

Th2-P042 Recherche intervention sur l'empowerment et la qualité de vie de travail des professionnels en EHPAD : résultats préliminaires.
Anne ARMANT, Nantes

Th2-P043 Aptitude de travail au poste de médecin : A propos d'une série de 36 cas
Dorra ESSID, Tunis, TUNISIE

Th2-P044 Dépendance tabagique chez le personnel de soins : état des lieux dans un centre hospitalo-universitaire tunisien
Faten BOUDEN, Tunis, TUNISIE

Th2-P045 Degré de satisfaction au travail des infirmiers de gynécologie obstétrique : étude comparative secteur public/ secteur privé
Dorra ESSID, Tunis, TUNISIE

Th2-P049 Connaissance et gestion du risque radiologique chez les ambulanciers
Mathilde BOULANGER, Hérouville St Clair

Th2-P050 Evaluation des troubles anxio-dépressifs chez 74 infirmiers exerçant dans un hôpital universitaire
Dorra AOUIDA, Tunis, TUNISIE

Th2-P051 Evaluation de la qualité de vie au travail chez les chirurgiens de l'hôpital Charles Nicolle : à propos de 35 cas
Zied KHESSAIRI, Tunis, TUNISIE

Th2-P052 Diminution de l'exposition professionnelle au formol à l'institut médico-légal
Fabrice HERIN, Toulouse

Th2-P053 Etude de l'aptitude du personnel de santé au travail de nuit
Myriam FENDRI, Sousse, TUNISIE

Th2-P054 Le travail de nuit chez les médecins en cours de formation : le repos compensateur est-il souhaitable ?

Dorra ESSID, Tunis, TUNISIE

Th2-P055 Les accidents de travail et les contraintes psychosociales et organisationnelles chez le personnel soignant

Dorra ESSID, Tunis, TUNISIE

Th2-P058 Qualité de vie du personnel soignant dans les hôpitaux régionaux

Imen JAMMELI, Monastir, TUNISIE

Th2-P060 Démarche pluridisciplinaire de prévention du risque associé aux médicaments cytotoxiques par le biais d'action en milieu de travail couplée à des consultations

Aude LEVANT-HERIN, Toulouse

Th2-P061 Etude épidémiologique des troubles musculosquelettiques au CHU de Bouaké

Anny Adjoua Chantal KRA, Bouake, CÔTE D'IVOIRE

Th2-P062 Evaluation du risque sonore dans l'unité d'imagerie médicale par résonance magnétique

Imene MAGROUN, Ariana, TUNISIE

Th2-P063 Etude de l'intradermoréaction à la tuberculine chez le personnel hospitalier

Myriam FENDRI, Sousse, TUNISIE

Th2-P068 Satisfaction au travail des médecins hospitalo-universitaires Tunisiens

Dorra ESSID, Tunis, TUNISIE

Th2-P069 Lombalgies et présentéisme : impact sur la productivité au travail

Imen JAMMELI, Monastir, TUNISIE

Th2-P072 Analyse des facteurs d'insatisfaction des médecins hospitalo-universitaires en Tunisie

Dorra ESSID, Tunis, TUNISIE

Th2-P073 Périodes de tachycardie et astreinte cardiaque des médecins urgentistes pendant les gardes de nuit

Frédéric DUTHEIL, Clermont-Ferrand

Th2-P074 Suicide des médecins et des professionnels de santé : Revue systématisée de la littérature et méta-analyse

Frédéric DUTHEIL, Clermont-Ferrand

Th2-P075 Les facteurs de stress des infirmiers tunisiens exerçant dans des services de pathologies psychiatriques

Dorra ESSID, Tunis, TUNISIE

Th2-P077 La mesure du stress chez les infirmiers des services de psychiatrie tunisiens

Dorra ESSID, Tunis, TUNISIE

Th2-P078 Le stress parmi les infirmières des unités d'urgence, d'anesthésiologie et de soins intensifs dépend de la qualification

Frédéric DUTHEIL, Clermont-Ferrand

LISTE DES POSTERS

Th2-P079 Aptitude Médicale au Travail chez les Médecins
Dorra AOUIDA, Tunis, TUNISIE

Th2-P083 Stress physiologique et psychosocial : l'intérêt des biomarqueurs du stress en médecine du travail
Frédéric DUTHEIL, Clermont-Ferrand

Th2-P086 Prévention des TMS en EPHAD : résultats à 1 an
Thierry MARC, Montpellier

Th2-P087 Aborder la vaccination grippale des soignants autrement : et pourquoi pas par un film d'animation ?
Thierry BONJOUR, Nîmes

Th2-P089 Les facteurs de risque psychosociaux et l'addiction au travail chez les médecins
Jihen TURKI, Zaghuan, TUNISIE

Th2-P091 Ressenti au travail des agents d'un hôpital périphérique
Martine JACQUAND, Clermont Ferrand

Th2-P095 Prévalence du Burnout des Médecins en Europe
Chloé HIVER, Marseille

Th2-P098 Evaluation des connaissances et attitudes du personnel sur le risque professionnel dans les laboratoires d'Anatomo-cyto-pathologie d'un hôpital tunisien
Orjouane SASSI GHARBI, Tunis, TUNISIE
Kaouther BELKIRIA, Monastir, TUNISIE

Th2-P103 Évaluation des pratiques et risques professionnels liés à l'utilisation du MEOPA au CHU de Nantes
François LÉGER, Nantes

THÈME 03

Allergies professionnelles - immunotoxicité - interactions gènes - environnement - épigénétique et travail

Th3-P104 Profil des symptômes d'allergies cutanées du personnel soignant de Tlemcen
Zakia MEZIANE, Tlemcen

Th3-P106 Allergie cutanée au nickel dans une boulangerie - une source inattendue
Murielle SELLIN, Toulouse

Th3-P107 Tendances de la sensibilisation aux métaux de la Batterie Standard Européenne
Jihene REJEB, Sousse, TUNISIE

Th3-P108 Soins et Prothèse ongulaires : Éviter les allergies et les TMS
Sophie ROBERT, Paris

Th3-P109 Drosophiles et risque allergique
Léonid ROGALEV, Gif-Sur-Yvette

Th3-P110 Exposition tabagique et intensité des réactions cutanées aux tests épicutanés
Myriam Nabih FENDRI, Sousse, TUNISIE

Th3-P112 Les dermatites allergiques en milieu professionnel
Dorra ESSID, Tunis, TUNISIE

Th3-P114 Relations entre le surpoids, l'obésité et la sévérité clinique de la rhinite professionnelle
Lynn GUETARI, Sousse, TUNISIE

Th3-P115 Devenir professionnel des salariés atteints d'asthme professionnel : Enquête réalisée au CHU Farhat Hached de Sousse - Tunisie
Imen JAMMELI, Sousse, TUNISIE

Th3-P116 Tendance temporelle des rhinites allergiques professionnelles dans le secteur textile du centre Tunisien
Manelle MAKHLOUFI, Sousse, TUNISIE

Th3-P117 Evolution des Asthmes professionnels aux céréales et farines
Wala HAOUARI, Sousse, TUNISIE

Th3-P118 Fréquence et facteurs associés à la polysensibilisation aux métaux : enquête réalisée au CHU Farhat Hached de Sousse - Tunisie
Wala HAOUARI, Sousse, TUNISIE

Th3-P120 Dermatites allergiques de contact en milieu industriel (à propos de 99 cas)
Ons GRISSA, Tunis, TUNISIE

Th3-P121 Les dermatites de contact allergiques en milieu de soin
Dorra AOUIDA, Tunis, TUNISIE

Th3-P122 Eczéma de contact allergique professionnel aux additifs de caoutchouc (à propos de 49 cas)
Ons GRISSA, Tunis, TUNISIE

Th3-P124 Les rhinites allergiques aux isocyanates émanant des vapeurs de la colle polyuréthane (à propos de 9 cas)
Ons GRISSA, Tunis, TUNISIE

Th3-P125 Evaluation du risque allergique chez les employés d'une animalerie
Ons GRISSA, Tunis, TUNISIE

Th3-P126 Evaluation du niveau de connaissances des patients asthmatiques sur l'asthme professionnel et les agents asthmogènes
Dorra ESSID, Tunis, TUNISIE

Th3-P127 Dermatite aéroportée allergique au polyépoxyde
Jihen TURKI, Zaghuan, TUNISIE

THÈME 04

Maintien en emploi et santé au travail : recommandations, expériences et bonnes pratiques

Th4-P133 Analyse du score FABQ un an après l'avis du médecin du travail chez des salariés avec un problème de rachis. Etude sur les salariés de l'enquête PDP 2015 au CIAMT (Centre Interentreprises et Artisanal de Médecine du travail)
Otelia SZABO GAY, Paris

LISTE DES POSTERS

Th4-P134 Les effets d'un dispositif d'accompagnement sur le réinvestissement de la sphère professionnelle
Nadia BAATOUICHE, Bobigny

Th4-P136 Etude des inaptitudes médicales sur 2018 dans un SSTI
Florence OZIOL, Caen

Th4-P140 « Ergothèque » et aménagement de poste pour le travail sur écran
Anne JANKOWSKI, Strasbourg

Th4-P141 Adaptation du poste de travail informatique chez un agent hémiplégique
Anne NONNENMACHER, Strasbourg

Th4-P142 TMS et maintien en emploi à 54 ans : illustration pratique
Veronique BARTENLIAN, Arpajon

Th4-P143 Exemple d'une réussite de maintien en emploi d'une salariée avec une névralgie cervico-brachiale (NCB) à bascule
Otelia SZABO GAY, Paris

Th4-P144 Adaptation du travail pour les salariés vulnérables, une exigence éthique à promouvoir !
Khalid DJERIRI, Clermont-Ferrand

Th4-P145 Le maintien dans l'emploi, terreau de prévention primaire en entreprise
Celine ZIND, Suresnes

Th4-P146 L'entraide comme gage de réussite d'un maintien en emploi
Thomas AGENAIS, Strasbourg

Th4-P147 Devenir des salariés relevant de la Cellule Maintien en Emploi
Martine JACQUAND, Clermont Ferrand

Th4-P149 Maintien en emploi suite à une déclaration de maladie professionnelle
Naima HOFFMANN, Toulouse

Th4-P150 Favoriser le retour à l'emploi en service autonome : Dispositif expérimental CARE (Convention d'Accompagnement au Retour à l'Emploi)
Audrey HIROU-ROBERT, L'hermitage

Th4-P151 Cellule cap emploi maintien intégrée au service de santé travail
Stamatis KLONARIS, Valenciennes

Th4-P152 Mise en œuvre des recommandations de bonnes pratiques en maintien dans l'emploi : bilan à trois ans d'un service dédié au sein de l'AMETRA 34
Sandrine MARGAROLI, Montpellier

Th4-P153 L'anticipation du retour au travail : clé pour réussir le maintien dans l'emploi
Francoise DUCROT, Nantes

- Th4-P154** Prévention des TMS et réhabilitation/réinsertion professionnelle : résultats d'une enquête auprès des kinésithérapeutes
Jean-Pierre ZANA, Paris
- Th4-P156** Les patients parkinsoniens en âge de travailler ont-ils plus d'arrêts maladie avant leur diagnostic ? Une étude cas-témoin nationale française
Frédéric MOISAN, Saint-Maurice
- Th4-P157** Maintien dans l'emploi, de l'individuel au collectif
Virginie RASCLE, Toulouse
- Th4-P159** Bâtir un réseau maintien dans l'emploi service santé/entreprise, ressource capitale ?
Fanny PERRIN BLANC, Suresnes
- Th4-P161** Typologie des aménagements de poste
Victoria MORA, Suresnes
- Th4-P164** Réseau régional santé travail maintien dans l'emploi Hauts-de-France
Mireille SURQUIN, Loos
- Th4-P166** les clés d'un succès de maintien en emploi
Pascale MARCEL, Lyon
- Th4-P167** Estimation des cas évitables de TMS par différents scénarios de prévention sur les risques professionnels et/ou généraux
Natacha FOUQUET, Saint-Maurice
- Th4-P168** Diversité des handicaps et de leur prise en charge dans la recherche publique
Anne-Françoise AUTER-FORESTIE, Toulouse
- Th4-P169** Indices de mal-être au travail propres à une adaptation du suivi individuel de santé
Philippe DEPARIS, Paris
- Th4-P171** Dépasser le handicap physique : maintien dans l'emploi d'un verrier
Anne-Françoise AUTER-FORESTIE, Toulouse
- Th4-P172** Aptitude médicale des victimes d'AT ou de MP au sein de l'Inspection Médicale du Travail
Radhia TOUMI JEMAL, Sousse, TUNISIE
- Th4-P173** Maintien en emploi dans le milieu du spectacle
Jennifer MENDES, Paris
- Th4-P174** Essai encadré : analyse d'un échec
Narada PHLEK, Nanterre
- Th4-P176** Causes d'inaptitude au travail de nuit : à propos d'une série de 177 travailleurs
Dorra AOUIDA, Tunis, TUNISIE
- Th4-P177** Les facteurs associés au maintien d'emploi chez les victimes de maladies professionnelles
Asma KOUBAA, Sousse, TUNISIE
- Th4-P178** Etude de l'aptitude au travail chez 50 téléconseillers atteints de troubles psychiatriques
Dorra AOUIDA, Tunis, TUNISIE

LISTE DES POSTERS

- Th4-P181** Capitaliser du savoir-faire dans la gestion des inaptitudes : un défi pour les entreprises du 21ème siècle
Laurent PAGNAC, Bruz
- Th4-P183** Aptitude au poste d'ouvrier de laboratoire chez un patient atteint de syndrome du Brugada
Myriam FENDRI, Sousse, TUNISIE
- Th4-P185** Retentissement psycho professionnel du diabète de type 2
Lynn GUETARI, Sousse, TUNISIE
- Th4-P187** Étude des inaptitudes dans un service de santé au travail
Jean Michel STERDYNIAC, Rosny Sous Bois
- Th4-P188** Maintien en emploi du personnel roulant des sociétés de transport en commun
Dorra AOUIDA, Tunis, TUNISIE
- Th4-P190** Les facteurs potentiels de décrochage professionnel chez les 45-55 ans
Philippe BOSSI, Ales
- Th4-P191** Motifs de consultation et décisions d'aptitude des monteuses de lignes électriques aériennes
Dorra ESSID, Tunis, TUNISIE
- Th4-P192** Aptitude des monteuses de lignes électriques aériennes victimes d'accidents du travail
Dorra ESSID, Tunis, TUNISIE
- Th4-P193** Rôle du sst dans l'intégration du salarié handicapé
Celine PERRIN, Besançon
- Th4-P194** Intérêt de l'astreinte cardiaque pour le maintien au travail et la santé au travail
Gil BOUDET, Clermont-Ferrand
- Th4-P195** Troubles musculo-squelettiques et difficulté d'application des décisions d'aptitude au sein d'une société de câblage
Dorra ESSID, Tunis, TUNISIE
- Th4-P196** L'expérience en Deux Sèvres d'un service de maintien en emploi intégré à un SSTI
Natalia BENOIT, Niort
- Th4-P197** La réinsertion professionnelle des femmes atteintes de cancer du sein
Jihen TURKI, Zaghuan, TUNISIE
- Th4-P198** Le devenir professionnel des patients atteints d'une cardiopathie coronaire
Jihen TURKI, Zaghuan, TUNISIE
- Th4-P199** Suivi épidémiologique des inaptitudes : un outil pour guider les actions de l'équipe pluridisciplinaire
Nicole FRUGIER, Brive La Gaillarde
- Th4-P201** Ataxie spino-cérébelleuse de type 8 et maintien en emploi
Dorothee EVEN, Lille

Th4-P204 Troubles bipolaires : du non-dit à l'aménagement du poste
Cécile DHUMES, Lacroix Falgarde

Th4-P205 Améliorer la prise en charge socioprofessionnelle du myélome multiple : création d'une fiche d'information à destination des patients
Charlotte REGNAULT-LEUGER, Angers

THÈME 05

Nouvelles pratiques en santé au travail pour une meilleure prévention : retours d'expériences, nouvelles modalités d'exercice en pluridisciplinarité, nouveaux outils

Th5-P207 Les difficultés d'une action régionale, les perspectives de demain
Sabine VERRIERES, Grenoble

Th5-P208 Etude MG POST-PRO : état des lieux des connaissances des médecins généralistes finistériens sur les modalités du suivi post professionnel
Greta GOURIER, Brest

Th5-P212 Toxobio18 une équipe pluridisciplinaire de biosurveillance des expositions professionnelles dans le département du Cher
Maivin CUEVAS, Vierzon

Th5-P213 La visite préalable infirmier pour valoriser les rôles de chacun
Véronique ROL, Chartres

Th5-P217 Aide à domicile : bilan de l'action pluridisciplinaire dans le cadre de notre projet de Service
Virginie PARENT, Montpellier

Th5-P218 Outils technologiques pour l'évaluation des niveaux d'exposition professionnelle à l'ammoniac dans les unités de méthanisation
Patricia DIRRENBARGER, Vandœuvre-lès-Nancy

Th5-P219 Echelles de stress et de satisfaction au travail : modalités d'utilisation par les infirmiers et médecins d'un service de santé au travail interentreprises
Vincent GAY, Paris

Th5-P220 Approche pluridisciplinaire et enjeux santé travail des métiers du maintien au domicile
Tommy DUBOIS, Lille

Th5-P221 Campagnes de prévention métiers entreprises artisanales et TPE du BTP
Jean-Patrick OZERAY, Bordeaux

Th5-P222 Le dépannage des trains en ligne suite à un heurt : approche pluri disciplinaire et systémique de la prévention à la SNCF
Virginie COLIN, Hellemmes

LISTE DES POSTERS

Th5-P223 Les espaces de discussion sur le travail, nouvel outil de prévention
nouvel outil de développement du travail en pluridisciplinarité

Philippe MILLET, Albi

Th5-P224 Traçabilité des expositions professionnelles et reconstitution de carrière : rôle infirmier

Marie Christine CABRERA LIMAME, Vénissieux

Th5-P225 Métrologie et biométrie des fumées de soudage dans la construction navale

Anne NICOLAS, Nantes

Th5-P226 Une application pour une évaluation systématique de l'exposition à l'amiante

Redha SAKHRI, Fecamp

Th5-P228 Je Risqkoï ? Un jeu pour ne pas faire n'importe quoi !

Fabien LEROUX, Redon

Th5-P229 Action de prévention collective : outils d'évaluation et répercussions

Marion ARNAUD, Digne-Les-Bains

Th5-P230 Création d'un SAST inter-établissement dans la FPH : proposition de méthodologie

Gilles DEVILLE DE PERIERE, Montpellier

Th5-P231 Le jeu au service de la prévention : retour d'expérience de l'association Mobilex

Magali HILD, Entzheim

Th5-P234 Action de prévention : la force de l'équipe pluridisciplinaire

Julie FERROUDJ, Clermont-Ferrand

Th5-P235 Partager ses pratiques : un atout pour l'infirmier santé travail

Stéphanie ROUSSEAU, Lyon

Th5-P236 Matrice emplois expositions et utilisation en médecine du travail. Exemple d'adaptation d'une matrice biomécanique à un contexte différent

Alexis DESCATHA, Angers

Th5-P239 Substances psychoactives en entreprise : prévention par les pairs

Dorothee EVEN, Lille

Th5-P241 Equipe de psychologues du travail au sein d'un SST autonome

Charlotte BECK, Paris

Th5-P242 Salariés intérimaires : une organisation spécifique pour un suivi adapté

Agnès STANLEY, Caen

Th5-P243 PRICA, action pluridisciplinaire de Prévention Risques Chimiques dans l'Aéronautique

Nelly VILLANTI, Toulouse

Th5-P247 Retour d'expérience d'une cellule risque chimique pluridisciplinaire en service de santé au travail par la méthode des six chapeaux de Bono
Marie-Christine TRAN, Paris

Th5-P248 Toxilogist : expérience d'un service interentreprise en santé au travail
Maryline GEIGER, Strasbourg

Th5-P250 Massification des données de santé : un nouveau paradigme pour les services de santé au travail
Gauthier BELLAGAMBA, Marseille

Th5-P252 Formation des conducteurs de train : prévention de l'échec
Isabelle LEHOUCQ-TON VAN, Lille

Th5-P253 L'apport des psychologues cliniciens dans l'accompagnement pluridisciplinaire en santé au travail. Utilisation d'outils de psychologie de la santé au service de la prévention : l'exemple de la pleine conscience et de l'EMDR
Catherine VERDUN ESQUER, Bordeaux

Th5-P255 Un serious game pour améliorer la perception de la santé au travail
Eric HOSSANN, Haguenau

Th5-P257 Retour d'expérience de la mutualisation d'un service de médecine de prévention
Naiima HOFFMANN, Toulouse

Th5-P259 Campagne d'éducation pour la santé menée en binôme médecin du travail - infirmier auprès de l'établissement Gares et Connexions SNCF
Caroline GOLTZ, Paris

Th5-P260 Etude des conditions d'exposition professionnelle au bruit des pneumaticiens parmi un panel de cinq garages localisés dans les Bouches-du-Rhône
Cécile MADONNA, Marseille

Th5-P261 Blended learning: un nouveau dispositif pour se former efficacement
Murielle TONNEAU, Loos

Th5-P266 Substances préoccupantes dans les salons de coiffure
Ludwig MANCER, Marseille

Th5-P267 Garagistes : Etat des lieux sur la prévention du risque chimique
Ludwig MANCER, Marseille

Th5-P268 Accompagnement pluridisciplinaire d'un parc animalier (prévention risque chute de hauteur)
Magali CATHALIFAUD, Poitiers

Th5-P269 Exemple de collaboration interprofessionnelle dans un SSTI suite à une alerte sanitaire
Ophélie LICITRI, Clermont-Ferrand

LISTE DES POSTERS

Th5-P270 Pluridisciplinarité et protocole de suivi des salariés à l'allumage d'un four industriel verrier
Karine CHATELAIN, Saint-Avold

Th5-P273 Dépistage infirmier de la consommation de substances psychoactives
Florence BERTHELET, Créteil

Th5-P274 Travailler dans le secteur nucléaire militaire. Étude exploratoire de parcours dans le cadre du dispositif de suivi post-professionnel.
Richard POUUNET, Brest

Th5-P275 Infirmiers et maintien dans l'emploi : nouvelles pratiques entre CT et CSP
Sigolène MORAND, Dijon

Th5-P277 Effets des expositions aux solvants organiques et/ou au bruit sur le réflexe auditif
Thomas VENET, Vandœuvre-lès-Nancy

Th5-P279 Télé-expertise en santé au travail : Attentes et besoins des médecins du travail
Camille BASCHET, Toulouse

Th5-P280 Prévention dans les petites et moyennes organisations, pratiques des IPRP en SSTi
Jean-Charles BEYSSIER, Lyon

Th5-P281 Grippe saisonnière : amélioration de la couverture vaccinale du personnel hospitalier
Jérémy SOMMÉ, Toulouse

Th5-P282 Évaluation des risques professionnels dans une entreprise de confection
Radhia TOUMI JEMAL, Sousse, TUNISIE

Th5-P283 «PIONCE A DONF» un jeu pour formation des travailleurs de nuit et/ou postés
Dominique DAURES, Vannes

Th5-P284 La pluridisciplinarité : une arborescence de compétences et d'approches
Séverine PERINELLE, Digne Les Bains

Th5-P285 Intérêt des dispositifs digitaux dans la prévention et la sécurité au travail
Yan BAILLY, Clermont-Ferrand

Th5-P286 Risque amiante : comment sensibiliser les entreprises et répondre à leurs interrogations ? Présentation d'outils pratiques à disposition des services de santé au travail, des préventeurs et des entreprises
Isabelle MONNERAIS, Boulogne-Billancourt

Th5-P287 VIP collective dans une grande entreprise de service tertiaire
Narada PHLEK, Nanterre

Th5-P288 La motivation au changement
Laurence COLLIGNON, Digne Les Bains

Th5-P289 Efficacité d'un programme d'intervention sur l'évolution de la pression artérielle en milieu du travail. Étude réalisée dans la région du centre Tunisien
Jihene REJEB, Sousse, TUNISIE

Th5-P290 Aide à la pratique de la biométrie
Chloé LEROY, Suresnes

Th5-P292 Une équipe pluridisciplinaire au service des adhérents dans une relation de confiance
Emmanuel ARU, Castres

Th5-P294 Comment mesurer la sédentarité au travail
Gil BOUDET, Clermont-Ferrand

Th5-P296 Le clustering pour l'exploration de données hétérogènes en santé au travail
Gil BOUDET, Clermont-Ferrand

Th5-P297 Agir dans les TPE : une action de branche multidisciplinaire au service des bouchers-charcutiers
Huguette POUMEAUD, Brive La Gaillarde

Th5-P299 Cold cases : Imagerie multi-élémentaire de tissus pour requalifier l'origine professionnelle de pathologies respiratoires
Vincent BONNETERRE, Grenoble

Th5-P304 Travail en coopération en prévention primaire : le plan d'action de prévention secteur (PAPS)
Nathalie DELATTRE, Lille

Th5-P306 APPTIV : Parcours innovants et connectés en Santé-Travail
Boris BUSCAIL-TAN, Cabestany

Th5-P307 Prévention de la santé au travail par un éco-organisme
Eric FROMONT, Toulouse

Th5-P309 Actions de formation et de prévention : véritable outil de prévention
Audrey CLAUS, Metz

Th5-P312 Analyse des causes du burnout chez les professionnels de santé
Frédéric DUTHEIL, Clermont-Ferrand

Th5-P313 Exercer la santé au travail en pluridisciplinarité, l'innovation du CHU de Bordeaux
Catherine VERDUN-ESQUER, Bordeaux

Th5-P314 Impacts de l'entretien infirmier sur l'amélioration des conditions de travail
Karlijn BOSCH, Strasbourg

THÈME 06

Une organisation du travail peut-elle être bienveillante ? : implications pour le travailleur, l'entreprise et la société

Th6-P318 Lorsque la bienveillance ne traite pas la question du travail !

Khalid DJERIRI, Clermont-Ferrand

Th6-P319 La bienveillance ne préserve pas de l'épuisement professionnel !

Khalid DJERIRI, Clermont-Ferrand

Th6-P321 L'organisation de travail bienveillante a-t-elle besoin du chef ?

Gilles DEVILLE DE PERIERE, Montpellier

Th6-P323 Travailler sur les violences dans l'entreprise pour tendre vers des organisations bienveillantes et le mieux être au travail

Catherine VERDUN ESQUER, Bordeaux

Th6-P324 Les préconisations, entre liberté individuelle du salarié et impact collectif

Laurence METAYER, Montpellier

Th6-P325 Travail en horaires longs : conciliation vie professionnelle et vie personnelle et impacts sur la santé

Marie-Anne GAUTIER, Paris

Th6-P326 Démarche d'intervention visant à promouvoir une organisation bienveillante : exemple d'une unité médicale du CHU de Toulouse

Anne RASPAUD, Toulouse

Th6-P327 Projet de grossesse et travail

Hélène ATTALI, Suresnes

Th6-P328 La bienveillance, le fruit du travail interdisciplinaire de co-construction des organisations ou bénéfice secondaire ? Bilan de 3 ans de démarches expérimentales au CHU de Toulouse

Muriel DUGUET, Toulouse

Th6-P329 Point d'étape d'une démarche de qualité de vie au travail à trois ans au CHU de Toulouse

Thomas DESCAZAUX, Toulouse

Th6-P330 Comment une démarche expérimentale de QVT alimente favorablement l'organisation du travail des équipes d'un service technique du CHU de Toulouse

Thomas DESCAZAUX, Toulouse

Th6-P332 Projet de grossesse et travail : trajectoires de vie

Audrey LELIEVRE, Paris

Th6-P334 Démarche collective et pluridisciplinaire dans la prévention des rps

Florence ROUSSEAU, Angers

Th6-P335 La médiation professionnelle : sortir des conflits et créer la confiance

Daniel MACHADO, Montpellier

Th6-P336 L'observatoire santé travail EVREST peut-il favoriser une organisation du travail bienveillante ?

Jean PHAN VAN, Saint-Laurent-Nouan

Th6-P338 Concept de climat de sécurité psychosociale, aide à l'évaluation

Marie-Agnès DENIS, Lyon

Th6-P339 Déséquilibre efforts/récompenses des équipes mobiles d'urgence pré-hospitalière tunisienne

Asma KOUBAA, Sousse, TUNISIE

Th6-P341 Entreprise libérée, salariés délivrés ?

Linda CONSTANS-LESNE, Paris

Th6-P343 Le médecin du travail face aux innovations managériales

Linda CONSTANS-LESNE, Paris

Th6-P344 Représentations Sociales de la Reconnaissance au Travail : Approche Qualitative par Essai Comparatif non randomisé au sein d'une Fonction Publique d'État.

Dominique TRIPODI, Nantes

THÈME 07

OEil et travail : évolutions des affections de l'oeil et de leur prise en charge, oeil et étiologies professionnelles, impact sur le travail et le suivi médical

Th7-P346 Les traumatismes oculaires par accident du travail dans deux hôpitaux d'Antananarivo

Norotiana Mihaja RAMANARIVO, Antananarivo, MADAGASCAR

Th7-P347 Handicap visuel et travail

Niculina SCHIOPU, Haguenau

Th7-P349 Conjonctivites professionnelles : quand faut-il y penser et comment faire

Beata FRANCUZ, Paris

Th7-P350 Prise en charge en santé au travail des pathologies oculaires dans le secteur tertiaire

Khalid DJERIRI, Clermont-Ferrand

Th7-P353 Vision déficiente et travail sur écran : retour d'expérience d'un aménagement de poste

Naiïma HOFFMANN, Toulouse

Th7-P355 Troubles de la vision chez les chauffeurs professionnels : à propos de 80 cas

Faten BOUDEN, Tunis, TUNISIE

Th7-P356 Kératocône et aptitude au travail : à propos de deux cas

Asma KOUBAA, Sousse, TUNISIE

Th7-P357 Aptitude médicale au travail chez des salariés atteints de pathologies oculaires

Zied KHESSAIRI, Tunis, TUNISIE

Th7-P358 Evaluation de l'aptitude médicale au travail de salariés diabétiques présentant des troubles visuels
Zied KHESSAIRI, Tunis, TUNISIE

Th7-P359 Effets visuels du travail sur écran chez le personnel de santé des centres hospitalo-universitaires de Sousse
Lynn GUETARI, Sousse, TUNISIE

Th7-P360 La cataracte d'origine professionnelle : à propos de deux cas déclarés
Wala HAOUARI, Sousse, TUNISIE

Th7-P361 Syndrome de la macula bombée : retentissement sur l'aptitude professionnelle
Imen JAMMELI, Mahdia, TUNISIE

Th7-P362 Caractéristiques des accidents du travail oculaires colligés aux urgences du CHU Farhat Hached de Sousse-Tunisie
Wala HAOUARI, Sousse, TUNISIE

Th7-P363 Etude épidémiologique des traumatismes oculaires d'origine professionnelle à Abidjan
Linda Melissa Affoue N'GUESSAN, Bouake, CÔTE D'IVOIRE

Th7-P365 Cataracte d'origine professionnelle chez un technicien d'imagerie médicale
Imene MAGROUN, Ariana, TUNISIE

Th7-P366 Aptitude au travail chez les travailleurs atteints de pathologies oculaires
Imene MAGROUN, Ariana, TUNISIE

Th7-P368 Importance du dépistage des troubles de la vision des couleurs aux visites d'embauche dans une société d'électricité
Myriam FENDRI, Tunis, TUNISIE

Th7-P372 Myopie et travail professionnel de près à l'âge adulte: revue systématique et méta-analyse
Frédéric DUTHEIL, Clermont-Ferrand

THÈME 08

évolution du travail et des risques, impact sur la santé et préventional

Th8-P376 Facteurs prédictifs de la détresse psychique 5 ans après accident
Carole PELISSIER, Saint-Priest-en-Jarez

Th8-P378 Le contrôle des ouvrages d'art du réseau ferroviaire : un poste singulier
Éric HOSSANN, Haguenau

Th8-P379 Sensibilisation à la protection individuelle contre le bruit sur les pistes de l'aéroport Roissy CDG
Sophie FERNANDES, Roissy CDG

Th8-P380 Prévalence et facteurs de risque des troubles musculo-squelettiques dans le secteur informel : cas des conducteurs de moto taxi et de poids lourds

Armandine Eusebia Roseline DIATTA, Dakar, SENEGAL

Th8-P381 Expérimentation de harnais de force chez des agents SNCF RESEAU

Victor WANG, Paris

Th8-P382 Satisfaction au travail et lombalgies des agents logistiques

Aurora CLAUSS, Drulingen

Th8-P383 Etude ergonomique des postes d'opérateurs dans une plateforme logistique d'une entreprise industrielle

Mickaël LANOTTE, Thonon-Les-Bains

Th8-P384 Benzodiazépines et risque routier

Philippe HACHE, Paris

Th8-P387 Action collective partenariale de prévention des risques au MIN de Rungis

Céline VERNERT, Paris

Th8-P390 Evaluation du stress ressenti au travail et dans la vie privée dans un établissement de maintenance industrielle de matériel ferroviaire SNCF, sur 10 ans

Véronique KRANTZ, Strasbourg

Th8-P391 Interventions sur traverses créosotées anciennes et neuves : protocole de biométrie

Victor WANG, Paris

Th8-P393 La sensibilisation au risque routier en mode «mix apprentissage» multidisciplinaire

Patrick LE MAY, Paris

Th8-P395 Traumatisme sonore aigu dans une population d'opérateurs maintenance ferroviaire

Marie CADET, Paris

Th8-P397 Aptitude au travail des chauffeurs professionnels : à propos de 144 cas

Zied KHESSAIRI, Tunis, TUNISIE

Th8-P398 Audibilité de signaux ferroviaires sous protecteurs auditifs pour des personnes malentendantes

Philippe DELATTRE, Lyon

Th8-P399 Aptitude médicale des chauffeurs professionnels dans le centre Tunisien

Imen JAMMELI, Sousse, TUNISIE

Th8-P401 Surveillance médicale des campagnes de désherbage chimique chez SNCF RESEAU

Victor WANG, Paris

Th8-P402 Protection individuelle des salariés contre le bruit en milieu ferroviaire

Philippe DELATTRE, Lyon

LISTE DES POSTERS

Th8-P403 Le risque routier en entreprise et l'usage des Substances Psycho Actives (SPA) : une prévention individuelle et collective

Rachid LAYAZID, Paris

Th8-P404 Le syndrome métabolique chez les chauffeurs professionnels transporteurs de matières dangereuses

Dorra AOUIDA, Tunis, TUNISIE

Th8-P406 Exemple d'utilisation d'un logiciel chronobiologique pour le choix d'un roulement

Mireille LE MAGOAROU, Saint-Denis

Th8-P408 Vers des roulements respectueux de la chronobiologie à la SNCF

Dorothee EVEN, Lille

THÈME 09

Libre (pour appel à communications)

Th9-P409 Mise en place du service sanitaire à la SNCF

Stéphanie GODIN, Lille

Th9-P411 Détection de l'exposition aux COV (composés organiques volatils)

Valérie JUSSEAUME, Nimes

Th9-P412 Etude de la dégradation des fluides de coupe dans le temps

Muriel DERIES, Grenoble

Th9-P414 Métaux lourds : contaminations surfaciques et hygiène au poste insuffisante

Marc OBERTI, Strasbourg

Th9-P415 Evaluation de la contamination au plomb en gare de Saint Michel Notre Dame chez des agents SNCF après l'incendie de la cathédrale et démarche d'éducation sanitaire

Anne REYGAGNE, Paris

Th9-P416 Evaluation et prévention des risques liés à la manipulation de colorants en poudres liposolubles dans une entreprise agroalimentaire

Mickaël LANOTTE, Thonon-Les-Bains

Th9-P417 Evaluation des expositions professionnelles aux poussières de cuir dans une entreprise de maroquinerie

Mickaël LANOTTE, Thonon-Les-Bains

Th9-P418 Expositions aux poussières de silice lors d'opérations de maintenance de filtres à diatomées chez des agents techniques d'une piscine municipale

Mickaël LANOTTE, Thonon-Les-Bains

Th9-P419 Analyse des risques pour la santé d'une exposition professionnelle chronique aux poussières de silicone et de ses additifs en industrie papetière (papier cuisson)

Mickaël LANOTTE, Thonon-Les-Bains

Th9-P420 Exposition professionnelle à un perturbateur endocrinien, l'altrenogest
Florence JEGOU, Angers

Th9-P421 Des plombémies normales garantissent-elles une protection efficace des salariés
Lucie PEREIRA, Isbergues

Th9-P422 Huiles essentielles en milieu professionnel : de la méconnaissance à l'accompagnement
Olivier CULIÉ, Crest

Th9-P423 Groupe pluridisciplinaire Orano pour l'évaluation du risque chimique
Ghislain MIGNOT, Chatillon

Th9-P425 Les produits chimiques en salle de traite : un risque ignoré
Etienne LEGOUPIL, Caen

Th9-P426 Apport de l'analyse des fiches de données de sécurité dans l'évaluation du risque CMR
Clémence LEBORGNE, Paris

Th9-P427 Repérage et cartographie des produits chimiques dans les ateliers de décorateurs du spectacle
Amandine DUPONT, Paris

Th9-P428 Évaluation de l'exposition aux médicaments cytotoxiques
Nadine RICHARD, Saint-Étienne

Th9-P429 décontamination de pulvérisateurs agricoles par ammoniums quaternaires et peroxyde d'hydrogène
Valérie DENNY-BAS, Vandœuvre-lès-Nancy

Th9-P430 démarche d'évaluation de l'exposition au perchloroéthylène dans un laboratoire de travaux routiers
Céline ABRAHAM-DEBOOM, Lomme

Th9-P431 Polyexposition chimique des travailleurs en contact avec les terres polluées
Karine GERARDIN, Vandœuvre-lès-Nancy

Th9-P432 Perturbateurs endocriniens : les clés pour agir en milieu de travail
Fabrice MICHIELS, Brive

Th9-P434 Evaluation des expositions professionnelles et environnementales chez des patients présentant des troubles de la reproduction « Programme MATEREXPO-REPROTOXIF »
Milia BELACEL, Créteil

Th9-P435 Exposition au dioxyde de carbone lors de l'utilisation de carboglace
Karine GERARDIN, Vandœuvre-lès-Nancy

Th9-P437 Etudes des alternatives potentielles au formaldéhyde en thanatopraxie
Odile KERKHOF, Maisons-Alfort

LISTE DES POSTERS

Th9-P440 Repérage des expositions professionnelles au cours des hémopathies lymphoïdes : programme Rhelypro
Elise SERGENT, Créteil

Th9-P441 Biomonitoring benzène et HAP lors d'arrêts pour maintenance en raffinerie
Isabelle RAGAZZINI, Notre-Dame-de-Gravenchon

Th9-P442 Analyse de revues épidémiologiques et toxicologiques (R-Amstar adaptée) - expertise Anses
Clémence FOURNEAU, Maisons Alfort

Th9-P445 Maladie de parkinson et travail agricole : résultats d'une enquête réalisée à Sousse (Tunisie)
Imen JAMMELI, Sousse, TUNISIE

Th9-P447 Cancer du larynx chez les ouvriers des bâtiments et travaux publics (BTP) en Tunisie
Wala HAOUARI, Sousse, TUNISIE

Th9-P448 Impact de la coexposition sur les biomarqueurs d'exposition au pesticide pyréthriinoïde chez le rat
Yélian Marc BOSSOU, Montréal, CANADA

Th9-P449 Atteinte rénale et l'exposition aux solvants, cas d'aptitude d'un agent de propreté avec insuffisance rénale
Rachid LAYAZID, Paris

Th9-P450 Travailleuses indépendantes et produits chimiques : grossesses à risques
Hervé LABORDE-CASTÉROT, Paris

Th9-P451 Biomonitoring de l'exposition aux métaux: stratégies pour le médecin du travail
Renaud PERSOONS, Grenoble

Th9-P452 Les effets à long terme de l'exposition professionnelle au chlorure de vinyle monomère sur la microcirculation: une étude transversale 15 ans après la retraite
Frédéric DUTHEIL, Clermont-Ferrand

Th9-P454 Du diagnostic local à l'action pluridisciplinaire de prévention primaire : Réduire l'exposition aux fumées de soudage
Dominique BAYSSET, Auch

Th9-P455 Inconfort Auditif dans l'Open-space
Farid AZOUAOUI, Paris

Th9-P456 Evaluation du risque d'obésité chez les travailleurs exposés au bruit
Imen JAMMELI, Sousse, TUNISIE

Th9-P457 Les motifs de rejets de la surdité professionnelle dans la région du centre Tunisien
Jihen REJEB, Sousse, TUNISIE

Th9-P460 Mesure avec et sans protecteurs auditifs des bruits impulsionnels des détonateurs de voie
Marie-Laurence DAUM, Marseille

Th9-P461 Du radon au Pic du Midi : quelle évaluation du risque réel pour la santé

Naïma HOFFMANN, Toulouse

Th9-P462 Etude de la base de données Infocentre Radon : mesurage du radon dans les établissements recevant du public (ERP)

Richard POUQUET, Brest

Th9-P463 Rayonnements ionisants et santé au travail en installation nucléaire : quel support d'information ?

Jean PHAN VAN, Saint-Laurent-Nouan

Th9-P465 Evaluation du portage digestif de salmonelles au sein de la filière porcine informelle au Sénégal

Armandine Eusebia Roseline DIATTA, Dakar, SÉNÉGAL

Th9-P466 Évaluation des connaissances et pratiques des professionnels de santé sur les risques infectieux associés aux soins aux blocs opératoires

Orjouane SASSI GHARBI, Tunis, TUNISIE

Th9-P467 Risque biologique : bien interroger pour bien protéger

Simone MUNCH, Paris

Th9-P470 Evaluation et ressenti des troubles musculo-squelettiques dans la maroquinerie de luxe

Anna BARDEAU, Limoges

Th9-P471 Les facteurs de risque de TMS des salariés du BTP

Natacha FOUQUET, Saint-Maurice

Th9-P472 Evaluation du syndrome du canal carpien chez le marin pêcheur du secteur artisanal au Maroc

Tarik GHAILAN, Tanger, MAROC

Th9-P473 Stress professionnel et TMS chez les femmes en pêche artisanale : cas des femmes plongeuses pour la collecte des oursins de mer

Tarik GHAILAN, Tanger, MAROC

Th9-P474 Les déterminants des troubles musculo-squelettiques multi-sites en milieu du travail

Lynn GUETARI, Sousse, TUNISIE

Th9-P482 Etude sur les RPS menée en collaboration médico-infirmière auprès d'agents d'une direction SNCF

Séverine CALERO, Paris

Th9-P483 Enquête de santé : sommeil et horaires atypiques (travaux postés, astreintes)

Frédérique LEVRAY, Ouzouer Sur Loire

Th9-P486 Etude de l'absentéisme chez des ouvrières en confection : relation entre la charge mentale et les troubles musculo-squelettiques

Radhia TOUMI JEMAL, Sousse, TUNISIE

Th9-P488 « FAIRE LE POINT » : Outil d'évaluation des risques psycho-sociaux dans une entreprise tunisienne exerçant dans le secteur tertiaire

Dorra ESSID, Tunis, TUNISIE

LISTE DES POSTERS

Th9-P489 Etude des congés de maladie de longue durée pour maladies psychiatriques chez les salariés d'une société de distribution d'électricité et de gaz
Dorra ESSID, Tunis, TUNISIE

Th9-P491 Evaluation de la consultation « souffrance au travail » du Centre de consultation de pathologie professionnelle du CHRU de Tours. Etude rétrospective sur les années 2016 et 2017
Sandra AYMERIC, Tours

Th9-P493 Interactions entre bains de bouche et mesures d'alcool dans l'air expiré
Kirushanthi SAKTHITHASAN, Paris

Th9-P494 Croyances, émotions et retour à l'emploi après un cancer
Julie DAUL, Strasbourg

Th9-P495 Quand 93% des salariés pensent être en bonne santé...
Emile PHAN CHAN THE, Paris

Th9-P496 Impact de la prise en charge de la leucémie myéloïde chronique par les médicaments inhibiteurs des protéines kinases sur l'activité professionnelle
Fabrice HERIN, Toulouse

Th9-P498 Étude observationnelle visant à évaluer la sécurité et l'efficacité d'un dispositif médical crème réparatrice émolliente dans une population pédiatrique et adulte atteinte d'eczéma atopique ou d'eczéma chronique des mains
Gautier DOAT, Lavaur

Th9-P499 Sclérose en plaques et aptitude médicale au travail : Etude de 38 cas
Zied KHESSAIRI, Tunis, TUNISIE

Th9-P500 Relation entre la capacité de travail et l'absentéisme chez des ouvrières en confection
Radhia TOUMI JEMAL, Sousse, TUNISIE

Th9-P501 Etude des demandes de recours suite à un accident de travail ou une maladie professionnelle
Radhia TOUMI JEMAL, Sousse, TUNISIE

Th9-P503 Le sommeil des bergers
Marc DELANOË, Albi

Th9-P504 Syndrome Parkinsonien en Carrosserie
Ingrid CLERC-PFROMMER, Strasbourg

Th9-P507 L'aptitude au travail et les contraintes socioprofessionnelles
Dorra ESSID, Tunis, TUNISIE

Th9-P512 Tuberculose pulmonaire commune et activité professionnelle
Asma KOUBAA, Sousse, TUNISIE

Th9-P515 Evaluation des facteurs de risque d'infertilité masculine en milieu professionnel
Nasreddine BENAMAR, Oran, ALGÉRIE

- Th9-P519** Sentin'health: un nouvel outil digital pour une nouvelle pratique en santé au travail
Bruno BENYOUNES, Paris
- Th9-P520** Module d'évaluation/formation en poste : e-learning
Céline LAMBLIN, Marcq-en-Barœul
- Th9-P521** Cohérence entre l'évaluation des risques du logiciel Seirich et les données d'exposition de la base Colchic
Abir AACHIMI, Vandœuvre-lès-Nancy
- Th9-P522** Développement d'une cartographie des risques processus et d'un référentiel de cotation selon le référentiel ISO 31000 v2009 au sein de l'unité d'Oncologie de l'Hôpital d'Enfants Béchir Hamza
Orjouane SASSI GHARBI, Tunis, TUNISIE
- Th9-P523** Mise à jour et diffusion du Thésaurus des expositions professionnelles aux acteurs en Santé au travail. Présentation de la démarche partenariale et de la méthodologie
Claire CHAUVET, Maisons Alfort
- Th9-P525** Facteurs organisationnels, relationnels et éthiques : état des lieux à partir du programme des maladies à caractère professionnel de 2009 à 2016
Julie HOMERE, Paris
- Th9-P527** Evaluation du recueil des indicateurs dans les services interentreprises de santé au travail
Cédric BOUSSEMARY, Toulouse
- Th9-P530** Travail en horaires décalés sur la plate-forme aéroportuaire Roissy CDG : conseils aux acteurs
Oren SEMOUN, Roissy CDG
- Th9-P531** Carnet de prévention de la santé au travail des arts du cirque
Pauline THIERRY, Paris
- Th9-P532** consultation en équilibre alimentaire en santé au travail
Hélène DOERFLINGER, Lyon
- Th9-P533** La pratique d'exercices d'échauffement musculaire dans le BTP
Pascal GIRARDOT, Boulogne-Billancourt
- Th9-P534** La prévention des maladies cardiovasculaires en Santé au Travail
Frédéric DUTHEIL, Clermont-Ferrand
- Th9-P535** La sédentarité au travail: un enjeu majeur en santé au travail
Frédéric DUTHEIL, Clermont-Ferrand
- Th9-P536** Le soutien sanitaire opérationnel lors des entraînements zonaux interministériels NRBC
Naima BALADI, Lyon

LISTE DES POSTERS

Th9-P537 Promouvoir la santé au travail auprès des étudiants en médecine. Un projet de collaboration entre l'Université de Médecine Pierre et Marie Curie - Paris VI et le CIAMT (Centre Interentreprises et Artisanal de Médecine du travail)
Otelia SZABO GAY, Paris

Th9-P539 Ne vous laissez pas tomber, soyez acteur de votre chute
Mathilde CAHOREAU-VIAUD, Montauban

Th9-P540 Risques liés au changement climatique sur la santé des travailleurs
Rémi POIRIER, Maisons-Alfort

Th9-P542 Contre-indication et restrictions à la plongée professionnelle : étude rétrospective sur un centre
Jean-Dominique DEWITTE, Brest

Th9-P543 Pour une cohérence des procédures sst avec le samu
Virginie GARREAU, Angers

Th9-P546 Etude des motifs des demandes de retraite anticipée : à propos de 74 cas
Dorra ESSID, Tunis, TUNISIE

Th9-P550 Pathologies en relation avec le travail (PRT) dans le secteur de l'administration publique : données du réseau national de vigilance et de prévention des pathologies professionnelles (RNV3P) 2001 à 2018
Fabrice HERIN, Toulouse

Th9-P551 Méthodologie d'analyse des pathologies en relation avec le travail (PRT) par grands secteurs d'activité : données du Réseau national de vigilance et de prévention des pathologies professionnelles (RNV3P) 2001-2018
Natalie VONGMANY, Maisons-Alfort

Th9-P552 Pathologies en relation avec le travail dans les secteurs des activités de services : données du réseau national de vigilance et de prévention des pathologies professionnelles (RNV3P) 2001-2018
Gérard LASFARGUES, Créteil

Th9-P553 Pathologies en relation avec le travail (PRT) dans le secteur du Commerce - réparation d'automobiles et de motocycles : données du Réseau national de vigilance et de prévention des pathologies professionnelles (RNV3P) 2001-2018
Catherine NISSE, Lille

Th9-P554 Pathologies en relation avec le travail (PRT) dans le secteur du Transports et entreposage : données du Réseau national de vigilance et de prévention des pathologies professionnelles (RNV3P) 2001-2018
Lynda BENSEFA-COLAS, Paris

Th9-P555 Pathologies en relation avec le travail (PRT) dans certains secteurs de l'industrie manufacturière: données du Réseau national de vigilance et de prévention des pathologies professionnelles (RNV3P) 2001-2018
Jean-Claude PAIRON, Créteil

Th9-P556 Pathologies en relation avec le travail (PRT) dans le secteur Santé humaine et action sociale : données du Réseau national de vigilance et de prévention des pathologies professionnelles (RNV3P) 2001-2018

Nathalie NOURRY, Strasbourg

Th9-P557 Pathologies en relation avec le travail (PRT) dans le secteur de la Construction: données du Réseau national de vigilance et de prévention des pathologies professionnelles (RNV3P) 2001-2018

Christophe PARIS, Rennes

Th9-P558 Exposition aux pesticides et santé chez les jardiniers et travailleurs des espaces vert

Lucie DE GRAAF, Bordeaux

Th9-P559 Présentation du Parcours doctoral national en santé travail

Véronique DAUBAS-LETOURNEUX, Rennes

THÈME 10

Place des SST dans le dépistage et la prévention de Covid-19

Th10-P561 Accompagnement de la reprise d'activité des entreprises de restauration

Fabrice MICHIELS, Brive-la-Gaillarde

Th10-P562 Dépistage Covid-19 des professionnels hospitaliers : exemple de coopération interprofessionnelle

Véronique MAHÉ, Paris

Th10-P563 Prévalence de covid-19 chez le personnel du CHU de Lille

Pierre-Marie WARDYN, Lille

Covid-19 et organisation des équipes et services de santé au travail (nouveaux outils, difficultés rencontrées)

Th10-P564 Organisation d'un dispositif proactif de relai d'information et de conseils individualisés auprès des entreprises face aux risques portés par la Covid-19

Gauthier BELLAGAMBA, Marseille

Th10-P565 Covid-19 : concilier prévention et activités essentielles

Kirushanthi SAKTHITHASAN, PARIS

Th10-P566 Collaboration interservices inédite des psychologues du Grand-Est face au COVID

Diane LETERRIER, Metz

Th10-P567 Covid19 : évaluation clinique et virologique pour la reprise du travail

Mouloud BOUHADFANE, Marseille

Th10-P569 Stress au travail des dirigeants d'entreprise pendant le 1^{er} confinement dû au COVID -19

Frédéric DUTHEIL, Clermont-Ferrand

Th10-P570 Facteurs de risque de contamination professionnelle des soignants par le SARS Cov 2 : enquête par TDR et sérologies au CHU de Rennes
Christophe PARIS, Rennes

Conséquences de Covid-19 chez les travailleurs (sur le plan psychique et sur le travail)

Th10-P571 Télétravail dans un contexte de confinement et état de santé psychique des salariés
Carole PELISSIER, Saint-Priest-en-Jarez

Th10-P572 COVID-19 et travailleurs essentiels hors secteur de la santé : le cas des travailleurs des abattoirs et des services funéraires
Quentin DURAND-MOREAU, Edmonton, CANADA

Th10-P574 Contexte des contaminations des professionnels de santé par la Covid-19
Dominique ABITEBOUL, Paris

Th10-P575 Programme de thérapie cognitivo-comportementale (TCC) en ligne pour diminuer les effets du stress chez les professionnels de santé
Nathalie NOURRY, Strasbourg

Retours d'expérience et actions de prévention réalisées par les services de Santé au Travail en lien avec Covid-19 en y incluant la vaccination

Th10-P577 COVID-19, deconfiner la sante au travail, une collaboration ars/sst, lors des clusters de saisonniers agricoles
Maria Gabriella FAZIO TIRROZZO, Nimes

Th10-P578 Adhésion à la vaccination contre le SARS-CoV-2 chez les professionnels du CHU de Toulouse
Jérémie SOMMÉ, Toulouse

Th10-P579 COVID-19 et secteur minier au Mali : quelle prévention ?
Mahamadou KONE, Sikasso, MALI

Th10-P580 Dépistage de la COVID-19 en entreprise par un SSTI
Sylvain CHAMOT, Amiens

Th10-P581 Vaccination des salariés contre la COVID-19
Sylvain CHAMOT, Amiens

Th10-P582 Suivi de l'activité des services SST des MSA pendant le premier confinement et le déconfinement
Gaetan DEFFONTAINES, Bobigny

Th10-P583 Mieux connaître le droit : un atout en période COVID
Françoise DUCROT, Nantes

Th10-P584 Rôle du SSTRN dans la littératie en santé au travail en période COVID
Françoise DUCROT, Nantes

Th10-P585 Expérience du centre de vaccination du SSTRN en période COVID
Françoise DUCROT, Nantes

Th10-P586 Rôle du SSTRN dans la prévention en période COVID
Françoise DUCROT, Nantes

Th10-P587 La Covid-19 depuis son début, retour d'expérience du service de médecine du travail de l'EHU d'Oran dans la prise en charge du personnel soignant
Rabia MEDJANE, Oran, ALGÉRIE

Th10-P589 Évaluation de la détresse psychologique des étudiants en médecine de Saint-Étienne en période de crise sanitaire
Manon VIALE, Saint-Etienne

Th10-P590 Les Bulles de Santé au travail: concilier télétravail, confinement et santé
Sylvie BELLANGER, Angers

Th10-P592 La gestion de la crise COVID par «Poulina Group Holding»
Hatem BEN MANSOUR, Boumhel, TUNISIE

Th10-P594 Prévention du covid19 en entreprise : expérience d'un SEPP belge
Michel MULLER, Liège, BELGIQUE

Th10-P595 Evaluation du stress ressenti par les salariés pendant la pandémie à SARS-CoV-2
Martine JACQUAND, Clermont-Ferrand

Th10-P597 Covid-19 : des répercussions significatives sur les travailleurs saisonniers
Marion ARNAUD, Manosque

Th10-P598 Une pandémie qui se prolonge : santé des dirigeants de TPE/PME
Christophe COLLOMB, Metz

Th10-P599 La résistance au vaccin COVID-19 parmi le personnel de soins
Lynn GUETARI, Mahdia, TUNISIE

Th10-P600 Vaccination contre la Covid-19 en SIST : l'aventure d'AST 67
Anca Raluca POPA, Strasbourg

Th10-P601 L'ASTME face à la pandémie de Covid 1
Karine CHATELAIN, 57150 Creutzwald

Th10-P602 Infection Covid-19 chez le personnel de santé : Expérience du service de médecine du travail d'un CHU de l'ouest Algérien
Othmane GHOMARI, Sidi Bel Abbès, ALGÉRIE

Th10-P603 Les maux liés aux mauvaises postures dues au télétravail obligatoire
Alexandra SINGER, Epinal

Suivi des salariés/agents contaminés, retour et maintien au travail des personnes vulnérables ou atteintes de formes chroniques ou prolongées de Covid-19

Th10-P608 Impact psychosocial de la COVID19 chez le personnel de santé

Chahrazed KANDOUCI, Sidi Bel Abbès, ALGÉRIE

Th10-P609 La gestion des premiers cas confirmés de COVID-19 dans un secteur minier au Mali

Mahamadou KONE, Sikasso, MALI

Th10-P610 Impact de la crise sanitaire sur les motifs d'inaptitude et de demande d'aménagement

Michel NIEZBORALA, Toulouse

Th10-P611 Dépistage du personnel de santé exposé au SARS-CoV-2

Ludovic NOEL, Marseille

Th10-P612 Dispositif de contact traçing par le pôle santé au travail de la Métropole NCA

Maria Del Mar CORCOSTEGUI, Nice

Th10-P613 Profil épidémiologique, clinique, biologique et radiologique du personnel soignant des établissements de soins de Tlemcen contaminés par la covid 19 Avril 2020 jusqu'à AVRIL 2021

Zakia MEZIANE, Tlemcen, ALGÉRIE

Th10-P614 La contamination des pharmaciens par le SARS -COV2 (covid19) dans la wilaya de Tlemcen durant la période de Janvier à Septembre 2021

Zakia MEZIANE, Tlemcen, ALGÉRIE

Th10-P615 Etude de la séroprévalence et de l'impact de la Covid-19 sur la santé et la vie socio-professionnelle du personnel soignant de l'EHU d'Oran

Rabia MEDJANE, Oran, ALGÉRIE

Th10-P616 Séro-prévalence chez le personnel hospitalier ayant eu COVID 19

Hager KAMOUN, Tunis, TUNISIE

Th10-P617 Contexte de contamination des soignants par le SARS-COV-2 dans une structure hospitalière en Tunisie

Amene FKI, Sousse, TUNISIE

Th10-P618 Qualité des soins prodigués par le personnel atteint de covid-19

Amani DALLAGI, Tunis, TUNISIE

Th10-P619 Persistance de la dyspnée à la reprise du travail chez le personnel de soins

Dorra AOUIDA, Tunis, TUNISIE

Th10-P620 La qualité de vie post COVID-19 chez des professionnels de santé

Amene FKI, Sousse, TUNISIE

Th10-P621 Qualité de vie chez le personnel hospitalier rétabli de Covid-19

Hiba ZIEDI, Tunis, TUNISIE

Th10-P622 Capacité au travail chez les professionnels de santé COVID-19 positifs

Hiba ZIEDI, Tunis, TUNISIE

Th10-P623 Le syndrome post-COVID chez le personnel de santé dans un centre hospitalo-universitaire dans la région du centre tunisien

Manel MAKHLOUFI, Sousse, TUNISIE

Th10-P624 Reprise du travail avec symptômes persistants de COVID19 et stigmatisation

Nejib MRIZAK, Sousse, TUNISIE

Th10-P625 L'impact de l'atteinte par COVID-19 sur la productivité au travail et la limitation des activités chez des professionnels de santé

Amene FKI, Sfax, TUNISIE

Th10-P626 Le coût de l'infection à COVID-19 d'origine professionnelle chez le personnel soignant hospitalier

Lynn GUETARI, Mahdia, TUNISIE

Changements intervenus sur les conditions de travail, développement de nouveaux outils, mise en place de nouvelles pratiques professionnelles ou organisations à l'occasion de la pandémie

Th10-P630 Télétravail et confinement : les réseaux au service de la prévention

Emilie GEORGLER, Mulhouse

Th10-P631 Stress perçu par les professionnels de santé durant la pandémie COVID-19 : Choisir pour prévenir

Manel MAKHLOUFI, Sousse, TUNISIE

Th10-P632 Prévention RPS par les psychologues du SSTRN en période COVID

Mélanie BAGAS, Nantes

Th10-P633 COVID-19 bain révélateur de la dégradation des conditions de travail

Muriel DUGUET, Toulouse

Th10-P634 Agilité organisationnelle et gestion de la pandémie Covid-19 : Le cas d'un hôpital public

Lynn GUETARI, Mahdia, TUNISIE

Th10-P635 La qualité de vie et la qualité du sommeil des personnels soignants en charge des patients COVID-19

Lynn GUETARI, Mahdia, TUNISIE

Th10-P636 La coopération entre l'hôpital et les acteurs de santé sur un territoire transformée par la gestion de la crise Covid

Sandrine CAROLY, Grenoble

LISTE DES POSTERS ET DES FLASH POSTERS

Th10-P637 Evaluation du risque chimique lié aux travaux de nettoyage et désinfection pendant la pandémie COVID-19 dans un hôpital public

Lynn GUETARI, Mahdia, TUNISIE

Th10-P638 Le travail et la santé, avant versus pendant la crise Covid-19 : Une comparaison avec Evrest

Laetitia ROLLIN, Rouen

Th10-P641 Le « Burnout » au sein des services des urgences accentué en période pandémique (covid-19)

Nejib MRIZAK, Sousse, TUNISIE

FLASH POSTERS

Thème 2 : Préserver la santé des soignants et des médecins

Thème 3 : Allergies professionnelles-immunotoxicité-interactions gènes-environnement

Thème 4 : Maintien en emploi et santé au travail

Thème 5 : Nouvelles pratiques en santé au travail

Thème 6 : Une organisation du travail peut-elle être bienveillante ?

Thème 7 : Œil et travail

Thème 8 : Secteurs des transports et de la logistique

Thème 9 : Libre

Th2-FP-02 Organisation du suivi médical en santé au travail des internes des hôpitaux en Aquitaine et au niveau national

Catherine VERDUN-ESQUER, Bordeaux

Th2-FP-03 Contamination interne du personnel infirmier par les médicaments anticancéreux : étude multicentrique Française

Mireille CANAL RAFFIN, Bordeaux

Th2-FP-05 Contamination des surfaces par les médicaments anticancéreux au sein d'Unités de Reconstitutions Centralisées des Chimiothérapies

Mireille CANAL RAFFIN, Bordeaux

Th3-FP-06 Le syndrome de brooks : à propos de 15 cas colligés au service de médecine de travail du CHU Farhat Hached de Sousse (Tunisie)

Asma KOUBAA, Sousse, TUNISIE

Th3-FP-07 Dermite professionnelle après exposition aux plantes : pas toujours allergique

Céline KELLY TRIBOULET, Clermont-Ferrand

Th3-FP-08 L'exposition toxicologique chez les aviateurs de l'aéroport de Charleroi

Christian MOSTOSI, Belgrade, BELGIQUE

Th4-FP-09 Parcours réussi d'un maintien en emploi d'un salarié d'une petite entreprise du BTP

Jean-Louis ZYLBERBERG, Bourg La Reine

Th4-FP-10 Maintien en emploi et troubles cognitifs: de l'intérêt d'une intervention pluridisciplinaire

Eugénie STECK, Cergy Pontoise

- Th4-FP-11** Expérimentation d'un indice de risque de désinsertion professionnelle
Nicole DOUSSELIN, Marseille
- Th4-FP-12** Cancer et maintien dans l'emploi : une action collaborative en entreprise
Valérie FLANDIN, Suresnes
- Th4-FP-13** Vêtements de travail connectés : une aide pour l'évaluation de la charge physique et le retour au travail
Yohann LEVILLAIN, Serquigny
- Th4-FP-14** Maintien dans l'emploi des personnes présentant un trouble bipolaire
Elise MARION-PARIS, Marseille
- Th4-FP-15** Maintien dans l'emploi, une affaire de symptômes et de temps ?
Simone MUNCH, Paris
- Th4-FP-16** Itinéraire socio-professionnel des asthmatiques à partir de la cohorte Constances
Dorothée PROVOST, Saint-Maurice
- Th5-FP-17** Complémentarité des dispositifs de surveillance et vigilance en santé travail : Evrest, MCP, RNV3P, Sumer
Julie HOMERE, Saint-Maurice
- Th5-FP-18** Ateliers RPS : retour d'expérience du transfert de compétence en interentreprises
Déborah ROTOLO, Strasbourg
- Th5-FP-19** Retour d'expérience sur une intervention de prévention des conduites addictives
Pascale FREIGNEAUX, Verfeil
- Th5-FP-20** IBE : du suivi individuel à la prévention collective
Patrick SCHLINDWEIN, Nantes
- Th6-FP-23** Management délétère ou organisation «nocive»? L'expertise d'une équipe pluridisciplinaire apportée à un bailleur social
Karine LEGRAND-CATTAN, Lille
- Th6-FP-24** L'accessibilité des toilettes aux grutiers : vers une organisation de travail bienveillante et performante ?
Alizée FIQUEMONT, Villeurbanne
- Th6-FP-25** La relation intérimaire au risque de la santé ?
Jean-Michel SCHWEITZER, Metz
- Th6-FP-26** Bienveillance et société inclusive : implication et responsabilité des entreprises
Karine GROS, Créteil
- Th7-FP-28** Choriorétinopathie centrale séreuse et stress professionnel
Meriem FENDRI, Tunis, TUNISIE
- Th8-FP-29** Intervention ergonomique en menuiserie industrielle : logistique et prévention des TMS
Boris EUVRARD, Saint-Herblain

LISTE DES FLASH POSTERS

Th8-FP-31 Bruit dans l'oreillette des préparateurs de commandes et réceptionnaires
Thérèse AZAH, Suresnes

Th8-FP-33 « Kit à rouler », autant le faire en toute sécurité
Catherine GOUEL, Lattes

Th8-FP-34 Évaluation du stress professionnel chez les dockers en service au port autonome de Douala - Cameroun
Joseph Silvere KAPTUE, Douala, CAMEROUN

Th8-FP-35 Exposition à la créosote: une campagne d'évaluation et de prévention
Céline KELLY TRIBOULET, Clermont-Ferrand

Th9-FP-37 Les situations de travail et la consommation d'alcool
Diane GODEAU, Bobigny

Th9-FP-38 Les troubles du sommeil ont-ils un rôle de médiateur dans les relations entre facteurs professionnels et mortalité? Etude VISAT-EVE
Claire FOURNIER, Toulouse

Th9-FP-39 Etude de la mortalité chez les salariés d'une fonderie de plomb et de zinc du Nord de la France : premiers résultats
Bruno LELEU, Lille

Th9-FP-40 Risque bruit pour salarié portant un casque audio, oreille artificielle
Rémi PETITFOUR, Suresnes

Th9-FP-41 Repenser le suivi individuel de radioprotection pour les petites doses? Exemple en recherche
Éric HOSSANN, Haguenau

Th9-FP-42 Consommation médicamenteuses et vécu du travail de 3132 salariés de la région toulousaine
Michel NIEZBORALA, Toulouse

Th9-FP-43 Si on utilisait une souris inclinée placée devant le clavier ?
Clarisse GAUDEZ, Vandoeuvre-Lès-Nancy

Th9-FP-45 Approche pluridisciplinaire ergonomie et droit : une ressource pour améliorer la conception du matériel agricole et prévenir les expositions aux pesticides des agriculteurs
Marion ALBERT, Bordeaux

MERCREDI 15 JUIN 2022

12:30-14:00

Salle Boston

Collège des Enseignants

18:00-19:30

Salle Boston

SNPST

JEUDI 16 JUIN 2022

12:30-14:00

Salle Boston

Réunion des présidents des sociétés de Médecine du Travail

16:00-18:00

Salle Leicester

CFE-CGC

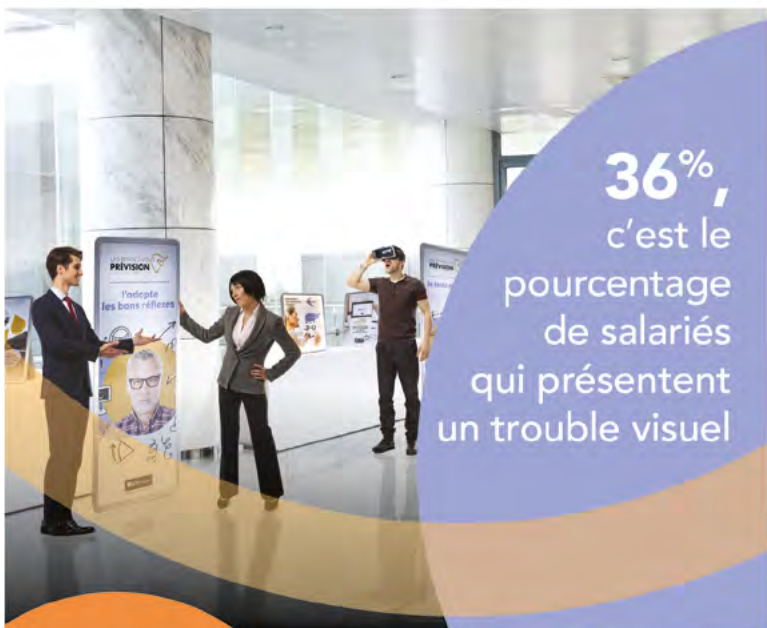

36%,
c'est le
pourcentage
de salariés
qui présentent
un trouble visuel

99%
de taux
de satisfaction
suite aux
animations
préventions.



**Améliorer le confort de vue
des salariés contribue à une
meilleure performance et participe
à la qualité de vie au travail.**

Pour toutes demandes d'informations, contactez Cyril Boucherat
à l'adresse : rdvprevision@audioptic.fr

LE COMITÉ D'ORGANISATION REMERCIE TOUS LES PARTENAIRES POUR LEUR PARTICIPATION AU 36^E CONGRÈS NATIONAL DE MÉDECINE ET SANTÉ AU TRAVAIL



A.R.I.M.S
 ABBOTT RAPID DIAGNOSTICS
 ACCEO TADEO
 AFOMETRA
 ANNONCES MEDICALES
 APICRYPT
 APPEL MEDICAL SEARCH
 AST BTP
 AXESS
 CARDIOGAP MEDICAL
 CARE
 CEA
 CFLOU
 DECIDEOM
 DPS FRANCE
 EFFICIENCE SANTE AU TRAVAIL
 EOlys
 ERGONOMIA GRAND EST
 ERGOSANTE
 FIM MEDICAL
 FONDATION ARC
 POUR LA RECHERCHE SUR LE CANCER
 FRANCE NEIR
 GNMST BTP
 GRAND EST SANTE TRAVAIL (GEST)
 HOPI MEDICAL
 IMAXIO
 INRS
 IRSN
 ITHAQUE MEDICAL
 JAPET MEDICAL
 JAZZ MEDICAL
 JLM MEDICAL
 KENORA TECHNOLOGIES
 KITRY

LABORATOIRE CEVIDRA
 LABORATOIRE DERMATOLOGIQUES
 DUCRAY
 LHH RECRUTEMENT SOLUTIONS - GROUPE
 ADECCO
 LIGUE CONTRE CANCER
 MEDIC CENTRE INDUSTRIE
 MODERNA
 MOUSETRAPPER
 MSA
 NAL VON MINDEN
 OPTIC 2000
 OPTIMEO
 PADOA
 PETER GREVEN PHYSIODERM
 PLANETE MEDICALE
 POLE SANTE TRAVAIL
 POSTURITE
 PRESANSE
 PROFIL MEDECIN
 PROGINOV
 PROTAC BY PRODWAYS
 QIAGEN FRANCE
 QUARKS SERVICES
 SANOFI
 SANTE PUBLIQUE FRANCE
 SCR ELECTRONIQUES
 SIEMENS HEALTHINEERS
 SNCF
 SOLUTIONS PRODUCTIVES
 TEC4H-INBODY
 TECH ERGO APPLIQUÉES
 TOXILIST
 TRUSTTEAM

ASSOCIATIONS / SYNDICATS

| | | |
|--------------------|------------------|--------|
| AFTIM-BOSSONS-FUTÉ | CNPMT | GIT |
| ANIMT | COEUR ET TRAVAIL | RIEEST |
| CFE-CGT | E-PAIRS | SNPST |

PARTENAIRES MÉDIAS



A

A.R.I.M.S.

**Association pour la Réalisation
d'Initiatives Médico-psycho-Sociales**



Stand E3

Association de loi 1901 à but non lucratif, l'A.R.I.M.S. met à disposition des administrations, établissements publics et collectivités avec lesquels elle a établi des conventions, du personnel médical et paramédical qualifié en médecine du travail afin de prendre en charge le suivi médico-professionnel des agents publics.

Produits présentés

Mise à disposition de personnel médical et/ou paramédical auprès des administrations publiques d'état ou collectivités territoriales pour effectuer le suivi de médecine du travail des agents publics.

Marc BATTEZ - Directeur Général
Boulevard du 32^{ème} d'Infanterie - 02700 Tergnier - France
+ 33 3 23 37 07 55
corelex@arims.net
www.arims.org

**ABBOTT
RAPID DIAGNOSTICS**



Stand F8

Leader mondial sur le marché des tests diagnostics rapides en biologie délocalisée, nos gammes de produits couvrent un très large éventail de spécialités : maladies infectieuses, santé cardiovasculaire, diabète, toxicologie, etc..

Parc BuroSpace - Bâtiment 6 - Route de Gisy
91570 Bièvres - France
+33 1 72 10 00 80
ail.csfr@abbott.com
www.globalpointofcare.abbott/fr

ACCEO TADEO



Stand E13

Tadeo permet une communication fluide entre collègues entendantes et collègues sourds ou malentendants. Tout salarié équipé peut, sur site, en déplacement ou en télétravail, téléphoner, recevoir des appels, participer des réunions, des formations, visio-conférences, etc.

La solution Acceo permet l'accessibilité complète des établissements publics ou privés aux personnes sourdes ou malentendantes, de l'appel téléphonique à l'accueil sur place.

Produits présentés

Acceo et Tadeo sont deux solutions permettant aux personnes sourdes ou malentendantes de communiquer avec leurs interlocuteurs entendants. Acceo : au quotidien en rendant accessible les Etablissements Recevant du Public. Tadeo : en milieu professionnel en aménageant le poste des salariés concernés.

Julien MONNET - Directeur

4 bis Avenue Raspail - 94100 Saint-Maur des fossés - France

+33 1 72 16 57 38

contact@acceo-tadeo.fr

www.acceo-tadeo.fr

AFOMETRA

Formation en santé au travail



Stand B7

L'AFOMETRA, organisme de formation depuis 50 ans, propose 250 formations en santé au travail. Avec 120 formateurs experts, l'AFOMETRA accompagne les acteurs des SPST dans leurs missions en construisant des formations courtes, des cycles métiers, du e-learning, des formations sur mesure tout en répondant aux exigences ISO, DPC et Qualiopi.

La santé au travail évolue, l'AFOMETRA est le partenaire nécessaire pour réussir cette transformation.

Produits présentés

- Un catalogue de formations courtes couvrant l'ensemble des problématiques SPST : (réglementation, prévention des risques pros, PDP...)
- Des cycles métiers : pour les IST, les MT, les AST etc.
- Des formations sur mesure pour couvrir précisément votre besoin

Carole JOSEPH - Assistante de Direction

10 rue de la Rosière - 75015 Paris - France

+33 1 53 95 38 63

info@afometra.org

www.afometra.org



ANNONCES MÉDICALES

Stand D13

Réal copilote pour les établissements de santé publics et privés, nous accompagnons nos clients dans leur recherche de candidats en utilisant nos multi compétences (diffusion d'annonces, sourcing, coaching,...). Notre ste ne compte pas moins de 216 000 abonnés à ce jour.

Produits présentés

Petites annonces, mailings, campagnes SMS, fonds de site, communication digitale complète, sponsoring, reprise en main des réseaux sociaux, blog,....

Stepfany MANDON - Directrice Générale Associée
Burospace - Route De Gisy - Bât 7bis - 91570 Bièvres - France
+33 7 83 61 48 32
smandon@annonces-medicales.com
www.annonces-medicales.com

APICEM SARL



Stand D12

Numérique en santé - Messagerie Sécurisée en Santé

Produits présentés

Première messagerie sécurisée en santé de France, APICRYPT facilite la mise en réseau des professionnels de santé tout en préservant la confidentialité des données médicales transmises par un chiffrement de haut niveau.

Isabelle VANDAELE - Directrice Marketing et Communication
Groupe Randstad France - 3 route de Bergues - CS 20007
59412 Coudekerque Cedex 2 - France
+33 3 28 63 38 39
communication@apicem.fr
www.apicrypt.org

APPEL MEDICAL SEARCH

 | appel medical search

Stand C14

Le bureau Appel Médical Search est spécialisé dans le recrutement par chasse de tête de profils de médecins et de directions d'établissements dans le secteur de la santé. Nous vous accompagnons pour vos recrutements en région Grand Est.

Produits présentés

Intérim, vacation, recrutement CDI ou CDD.

Adeline MARCHAL - Consultante en recrutement
Groupe Randstad France

276 avenue du Président Wilson - 93200 Saint Denis - France
+33 3 90 23 67 75

marketing@appel-medical.com

www.appelmedicalsearch.com

ASSOCIATION E-PAIRS

E-Pairs

Stand AS1

Il s'agit d'une association loi 1901 ayant pour objet la formation professionnelle continue, dont notamment le développement professionnel continu en médecine et santé au travail, comprenant l'évaluation des pratiques professionnelles et la formation médicale continue,

L'association E-Pairs est enregistrée sous le N° 2849 auprès de l'Agence Nationale du Développement Professionnel Continu (ANDPC) pour le Développement Professionnel Continu.

Produits présentés

GAPEP : groupe d'analyse des pratiques entre pairs

GAPEM : groupe d'analyse des pratiques en équipe médicale

Plusieurs formation action dont la clinique médicale et la clinique infirmière du travail, la coopération MDT et IST autour de l'ESTI, l'exposition professionnelle au risque chimique

Huguette MARTINEZ - Secrétaire

17 rue du Colisée - 75008 PARIS - France

+33 6 83 46 88 14

e-pairs@e-pairs.org

www.e-pairs.org

AXESS



Stand F15

Depuis 2003, Axess accompagne les entreprises et administrations dans leurs projets digitaux et leur fournit des solutions complètes et sécurisées : logiciels métiers, sites e-commerce, postes de travail, applications serveurs hébergées, infrastructure réseau et Télécom, services de conseil, formation, accompagnement, développement des projets web et digitaux.

Produits présentés

Dédiée aux Services de Santé au Travail, Axess a développé MEDTRA : une solution complète et sécurisée pour la gestion de la Santé au Travail et la Prévention des risques professionnels. En choisissant MEDTRA, vous choisissez Axess, le premier éditeur de logiciel agréé HDS.

Lilian BRAVAIS - Directeur Commercial

Le cube numérique

8 avenue de la gare - BP10151 - 26958 Valence cedex 9 - France

+33 6 12 47 40 65

contact-medtra@axess.fr

www.axess.fr

B

BOSSONS FUTÉ AFTIM



Stand AS3

Association ouverte à toutes les personnes et toutes les structures pour travailler ensemble à la promotion de la santé et de la sécurité au travail et de ses acteurs.

Produits présentés

Informations et actions sur les risques des métiers et leurs préventions.

Pierrette TRILHE - Secrétaire Générale

AFTIM-BF - 1 Place Uranie - 94340 Joinville le Pont - France

+33 6 60 88 41 25

contact@bossons-fute.fr

www.bossons-fute.fr

CARDIOGAP MÉDICAL



Stand D11

Société de vente de matériel médical non invasif.

Nous proposons une large gamme de produit permettant au médecin d'avoir une pratique quotidienne facilitée.

Nous offrons la possibilité d'adaptation et de ne pas imposer une directive à nos clients. Ils seront toujours seuls maître de leurs, nous ne sommes là que pour les conseillers et leurs offrir la solution qui les satisfont.

Nous sommes disponibles sur tout les secteurs de France, DOM TOM.

Produits présentés

Masques, thermomètres, oxymètres, tensiomètres, électrocardiogramme, électrodes, Holter tensionnel, défibrillateur, ...

Christian CARVALHO - Responsable Commercial

4 rue Guillaume de Bois Nivard

78640 Neauphle le Château - France

+33 6 62 99 14 92

christian.carvalho@cardiogap.com

www.cardiogap.com

CARE



Stand D13

CARE est un cabinet de recrutement indépendant qui privilégie une méthode d'approche directe pour trouver les bons profils. Notre expertise dans le secteur médical nous a permis de développer une réelle expertise dans la recherche de médecins du travail. Chaque recrutement fait l'objet d'une campagne unique, adaptée au contexte, aux compétences identifiées et aux particularités du client.

Dans sa prestation, CARE associe le client dans le suivi de ses actions, l'objectif étant de travailler en partenariat pour la réussite de la mission.

CEA



Stand D10

Le CEA est un acteur majeur de la recherche, au service de l'Etat, de l'économie et des citoyens. Il apporte des solutions concrètes à leurs besoins dans quatre domaines principaux : transition énergétique, transition numérique, technologies pour la médecine du futur, défense et sécurité.

Produits présentés

Le CEA développe de nombreux partenariats avec les autres organismes de recherche, les collectivités locales et les universités. À ce titre, le CEA est partie prenante des alliances nationales coordonnant la recherche française dans les domaines de l'énergie, des sciences de la vie et de la santé.

Denis MICHARD - Conseiller Médical
Centre de PARIS-SACLAY - 91191 Gif-sur-Yvette cedex - France
+33 1 46 54 76 48
denis.michard@cea.fr
www.cea.fr

CFE CGC SANTÉ AU TRAVAIL



Stand AS2

Syndicat professionnel.

Produits présentés

Documentation, information.

Sylvain PEREAUX - Trésorier
39 rue Victor Massé - 75000 PARIS - France
+33 1 48 78 80 41
santeautravail@cfecgc-santesocial.fr
www.cfecgc-santetravail.fr

CNPMT



Stand AS8

Représentation médecine du travail.

Produits présentés

Info, traçabilité DPC.

Gérard LUCAS - Président
6 rue du 4 septembre - 92130 Issy-les-Moulineaux - France
+33 6 80 23 31 20
cnpmt@specialitesmedicales.org
www.specialitesmedicales.org

CŒUR ET TRAVAIL



Stand AS4

Organisme de formation spécialisé en cardiologie. Une mise à jour des connaissances utiles en santé au travail pour la pratique des professionnels dans leur exercice au quotidien.

Produits présentés

Des sessions de formation pour les médecins, infirmières, professionnels de santé au travail, dans leur forme initiale ou adaptée aux demandes, en inter ou intra, des colloques biennaux traitant des sujets d'actualité en cardiologie, des interventions en entreprise pour des publics non médicaux.

Yveline LAGARDE - Directrice
27 rue la Bruyère - 75009 Paris - France
+33 1 42 80 10 28
contact@coeur-et-travail.com
www.coeur-et-travail.com

D

DECIDEOM



Stand D3

DecideOm accompagne les Services de Santé au Travail dans le pilotage de leur activité grâce à une meilleure exploitation de leurs données.

Avec nos solutions en analyse de données, retrouvez instantanément vos indicateurs clés de performance dans des tableaux de bord dynamiques :

- nbre de visites traitées par médecin,
- nbre d'adhérents et effectifs associés par médecin,
- nbre d'actions en milieu de travail (fiche entreprise...)
- exposition

Produits présentés

DecideOm propose :

- des reportings modernes avec une présentation claire,
- des tableaux de bord ergonomiques, compatibles avec les tablettes et mobiles pour une utilisation sur le terrain,
- la possibilité d'exporter vers excel,
- une connexion à STETO, PREVENTIEL, DINAMIT, DATASAT, HEALTH@WORK...

Julien BLARET - Ingénieur d'affaires
63, rue de l'Abbé Bonpain - 59700 Marcq-en-Baoreul - France
+33 3 28 38 74 95
contact@decideom.fr
www.decideom.fr

E

EOLYS



Stand C1

À vos côtés déjà depuis 1990, EOLYS est un fournisseur privilégié des services de santé au travail et des services médicaux d'industrie ; nous avons toujours à cœur de vous proposer des dispositifs médicaux innovants, qui vous apportent une vraie valeur ajoutée. Nos spécialités : spiromètres, audiomètres, électrocardiographes, visiotesteurs, CO-testeurs, consommables et services associés. À bientôt !

Produits présentés

- spiromètres
- audiomètres
- électrocardiographes
- visiotesteurs
- CO-testeurs
- Consommables et maintenances

François KETTIN - DG

2 chemin du Vieux Moulin - 69160 Tassin La Demi-Lune - France

+33 4 37 64 47 50

contact@eolys.fr

www.eolys.fr

ERGONOMIA



Stand B3

Ergonomia est spécialisé dans l'aménagement de poste de travail ergonomique depuis 32 ans. Leader dans le Grand EST en toute l'équipe d'Ergonomia œuvre dans le grand est pour la lutte des TMS et le maintien dans l'emploi.

Service spécifique pour RQTH

3 showrooms de 200M² dans le grand est (Strasbourg, Metz, Luxembourg)

Prêt de matériel ergonomique pour essai

Organisation de démonstration pour vos adhérents et collègues

Venez nous voir !!!

Produits présentés

Sièges ergonomiques, bureaux assis/debout, souris verticales, lumière de bureau naturelle, claviers plats, accessoires ergonomiques, supports bras, support écrans, souris centrale, repose pieds, exosquelettes.

Solutions spécifiques pour RQTH

Florian ANTOINE - Gérant

23 rue Saglio - 67000 Strasbourg - France

+33 3 88 76 56 75

contact@i-ergonomia.com

www.i-ergonomia.com

ERGOSANTE**Stand A7**

ErgoSanté conçoit, produit et distribue des solutions ergonomiques pour tous les salariés. Des aménagements de postes sont réalisés aussi bien pour des salariés d'activités tertiaires que de l'industrie ou de l'agriculture, pour permettre leur maintien dans l'emploi ou éviter les TMS fréquents dans leurs postes. Nous intervenons auprès des salariés en situation de handicap comme en prévention des TMS.

Produits présentés

Sièges ergonomiques préventifs ou curatifs.

Bureaux à hauteur variables.

Accessoires de confort.

Accessoires ergonomiques informatiques.

Exosquelettes passifs / Dispositifs d'assistance physique.

Arnaud DECLOMESNIL - Directeur Commercial

ZA Labahou - 30140 ANDUZE - France

+33 6 21 87 18 62

contact@ergosante.fr

www.ergosante.fr

F**FIM MEDICAL****Stand F14**

FIM MEDICAL est une entreprise française qui conçoit, développe et fabrique une gamme complète d'appareils de dépistage depuis plus de 30 ans, dans la vision, l'audition et la spirométrie.

Nos produits s'adressent principalement aux Médecines du travail, services de santé autonomes, médecins généralistes. Notre atelier de fabrication ainsi que notre service après-vente sont sur Villeurbanne. La société est présente en France et à l'international.

Produits présentés

«Nos appareils sont informatisés et interfaçables avec la plupart des logiciels métier :

- Appareils de dépistage visuel : VISIOLITE® / VISIOCLICK®
- Audiomètre AUDIOLYSER® ADL20®
- Spiromètre : SPIROLYSER® Q13®
- Testeur CO : TABATABA®
- Accessoires et consommables : bonnettes, Qflow, SP1...»

Justine BOUTHORS - Assistante marketing & ventes export

51 rue Antoine PRIMAT - CS 60194

69625 Villeurbanne Cedex - France

+33 4 72 34 89 89

contact@fim-medical.com

www.fim-medical.com

FONDATION ARC

pour la recherche
sur le cancer

Fondation
pour la recherche
sur le cancer



Stand A14

Pour nous, tout part d'une conviction : la recherche vaincra le cancer. C'est grâce aux découvertes des chercheuses et des chercheurs que nous finirons par remporter la victoire : parvenir à guérir un jour le cancer, tous les cancers.

Produits présentés

Présentation de nos supports d'information

9 rue Guy Moquet - 94803 Villejuif - France
+33 1 45 59 59 93

www.fondation-arc.org

FRANCE NEIR



FRANCE NEIR
National Medical

Stand B2

Distributeur et fabricant de matériel médical depuis plus de 75 ans, France Neir est spécialiste de la Santé au travail : pansements, trousse de secours, matériel médical d'urgence, matériel de formation au secourisme, équipement de protection individuelle, produits d'hygiène, matériel de diagnostic...

Produits présentés

Boîtes de secours, Produits de soins, de formation secourisme, d'urgence, de protection, d'hygiène et d'instrumentation ainsi que de diagnostic.

José MONTE - PDG

14 chemin des Margueritois - 59155 Faches Thumesni - France
+33 3 20 53 54 28

accueil@franceneir.fr

G

GEST

Grand Est Santé Travail



Stand D15

GEST est l'association régionale qui regroupe les 19 SPSTI de la région Grand Est.

Produits présentés

Venez découvrir les projets portés par les SPSTI en région : prévention des TMS dans la grande distribution avec la réalité virtuelle, aborder la prévention avec Mon diagnostic de prévention...

Gaelle FAURE - Responsable Communication
 3 rue de Sarrelouis - 67000 Strasbourg - France
 +33 6 27 20 21 57
g.faure@ast67.org
www.association-gest.org

GNMST BTP



Stand A12

Le GNMST BTP est composé de Médecins du travail, IPRP et Infirmières, ayant en charge des entreprises du BTP. Il a pour but de fournir des guides et outils adaptés pour le BTP aux membres d'équipes pluridisciplinaires. Il propose aussi des formations spécifiques. D'autre part il finance et/ou conduit des études ou des travaux de recherche scientifique se rapportant à la prévention dans le BTP. Enfin, il organise tous les 2 ans un congrès BTP.

Produits présentés

1. Publication en ligne de nos travaux sur les sites GNMSTBTP et FORSAPRE : Fiches FAST- FAN-PROTOCOLES- PRÉVENTION etc...
2. Les Journées de Santé au Travail dans le BTP, organisées avec un SPST BTP tous les 2 ans : RDV à Marseille en 2023 !
3. Formations spécifiques pour les équipes pluri du BTP.»

Marie José LE GUILLOU - Secrétaire
 6.14 rue la Pérouse - 75784 PARIS 16 - France
 +33 1 71 75 96 18
courrier@gnmstbtp.org
www.forsapre.fr

H

HOPI MEDICAL



Stand D4

HOPImedical : 15 ans de recherche et développement et 10 ans d'expérience mettent à votre disposition la technologie matérielle et logicielle de téléconsultation la plus aboutie. Unique à assurer une interopérabilité profonde avec toutes les solutions de télémédecine équipant vos médecins, elle rend possible un échange de qualité et un examen complet dans toutes les situations.

Produits présentés

HOPImedical : une gamme matérielle couvrant tout type de mobilité, sur site, hors site, embarquée. Une suite logicielle adaptative : pour s'appuyer sur les médecins déjà équipés en télémédecine ou non, sans surcoût. Une technologie offrant une souplesse fonctionnelle et tarifaire unique.

Grégory GALIANA - Ingénieur d'affaires
2 rue des Quatre Eglises - 54 000 Nancy - France
+33 3 83 17 57 00
contact@hopimedical.com
www.hopimedical.com

I

IMAXIO



Stand E12

IMAXIO est un laboratoire français de biotechnologie spécialisé dans la mise au point de solutions vaccinales contre des maladies infectieuses humaines. Sa mission est de lutter contre l'émergence de la leptospirose humaine en accompagnant les professionnels de santé au travail dans leurs démarches de prévention auprès des travailleurs exposés.

Produits présentés

SPIROLEPT, vaccin leptospire inactivé.
Unique vaccin humain en France, indiqué en prophylaxie de la leptospirose due au sérotype ictérohaemorrhagiae chez l'adulte exposé à un risque élevé. Son utilisation est définie selon les recommandations officielles.

Maxime ROUGELOT - Chef de Produit
99 rue de Gerland - 69007 Lyon - France
+33 4 37 65 55 00
contact@imaxio.com
www.imaxio.fr

INRS**Stand F4**

L'Institut national de recherche et de sécurité (INRS) contribue à la prévention des accidents du travail et des maladies professionnelles. Il met en œuvre des actions complémentaires d'études et recherche, d'assistance, de formation et d'information, au service des entreprises et des salariés du régime général.

65 boulevard Richard-Lenoir - 75011 Paris - France

+33 3 83 50 98 69

www.inrs.fr

IRSN**Stand E10**

Expertiser, rechercher, protéger, anticiper, dialoguer, partager; telles sont les missions de l'IRSN au service des pouvoirs publics et de la population. Sa singularité ? Sa capacité à associer chercheurs et experts pour anticiper les questions à venir sur l'évolution et la maîtrise des risques nucléaires et radiologiques. L'IRSN concourt aux politiques publiques de sûreté et sécurité nucléaires, de santé, d'environnement et de gestion de crise.

Produits présentés

Surveillance des travailleurs : conseils, suivi et prestations dosimétriques, système SISERI

Gestion du risque Radon

Pascale MONTI - Responsable communication pôle SANTÉ
-ENVIRONNEMENT

31 avenue de la division Leclerc

92260 Fontenay aux Roses - France

+33 1 58 35 88 88

contact@irsn.fr

www.irsn.fr

ITHAQUE MEDICAL



Ithaque médical est un cabinet de recrutement et de coaching pour les professionnels de santé.

Positionné sur un plan national, il est reconnu pour son approche spécifique autour de l'accompagnement des parcours et des personnes dans leur singularité.

Produits présentés

Recrutement médecins et directeurs

Coaching de santé

Retour à l'emploi après cancer

Bilan de compétences

Formation management de santé

Séminaire management

Christine LIGNIER - Présidente

Hôtel de Sabran - 17 rue Pastourelle - 75003 Paris - France

+33 6 67 44 74 10

contact@ithaque-medical.com

<https://medical.ithaque-compagnie.fr>

J

JAPET MEDICAL

Japet. Stand G2

Japet est une entreprise biomédicale française qui propose un exosquelette pour protéger le dos des collaborateurs et diminuer les arrêts de travail.

Axées sur la Wearable Medicine, nos solutions allient sciences médicales, robotique moderne et protocole d'intégration pour restaurer l'équilibre du corps et libérer les capacités de l'homme.

Produits présentés

L'entreprise Japet développe et commercialise l'exosquelette Japet.W, solution de prévention et de maintien en emploi pour les salariés soumis au port de charge, aux mouvements répétitifs et aux postures à risque pour le dos.

Lauriane SKORUPKA - Chargée de marketing

12 avenue Pierre Mauroy F3A - 59120 Loos - France

+33 1 88 32 10 11

contact@japet.eu

www.japet.eu

JLM MEDICAL**Stand C11**

Spécialiste du dépistage et de la prévention en Médecine du Travail, JLM MEDICAL développe, fabrique en France et commercialise des systèmes et appareils informatisés de diagnostic médical en particulier pour la vision, l'audition, la cardiologie et la respiration. Son Logiciel LAGON 2000 pilote l'ensemble des appareils connectés et est relié aux dossiers - patients.

Produits présentés

Logiciel LAGON de diagnostic de la vision, Analyseur du champ visuel, Eblouisseur, Audiomètre, ECG, Spiromètre, Mallette médicale de consultation.

Béatrice WAHL - Directeur Général

60 route de Sartrouville - 78230 LE PECQ - France

+33 1 30 15 16 90

jlmedical@jlmedical.fr

www.jlmedical.fr

JOB DE VIE**Stand C12**

Job de Vie, première plateforme e-santé travail, propose des contenus adaptés aux salariés sous différentes formes : articles, vidéos, podcasts, magazines, radar d'auto-prévention... des contenus réalisés par des professionnels de la santé au travail !

L'objectif est double :

- donner aux équipes de santé des outils complémentaires utiles à leurs pratiques ;
- permettre aux salariés d'être acteurs de leur prévention..

Produits présentés

Application Job de Vie

Hélène HELLE

+33 7 48 88 97 73

www.jobdevie.fr

K

**KÉNORA
TECHNOLOGIES**



kénora

Stand G9

Présentation de la société non transmise en date du 11 mai.

KITRY SAS



Stand D2

KITRY est éditeur de logiciel avec plus de 30 ans d'expérience dans le domaine de la Santé et la Sécurité au Travail. Kitry a développé une plate-forme SaaS conviviale et sécurisée HDS avec CEGEDIM CLOUD Hébergeur infogéreur. Kitry compte plus de 100 clients et 3 000 000 de dossiers médicaux en SaaS dans les secteurs des soins de santé, de l'automobile, de la chimie, des services financiers, de la fabrication, des administrations publiques...

Produits présentés

KITRY EHS est un progiciel modulaire dédié aux services autonomes de prévention Santé Sécurité au Travail construit sur un cœur unique d'informations. Sa technologie 100% ORACLE pour l'IHM HTML5 responsive, la base de données, le requêteur et l'outil d'édition garantit fiabilité et performance.

Katty MANDIAU - Directrice des Opérations

La Bourdette - 32100 Larroque sur l'Osse - France

+33 5 62 68 40 40

info@kitrygroup.com

www.kitry.eu

LABORATOIRE CEVIDRA



Stand A9

Le laboratoire cevidra est exploitant, distributeur, fabricant et importateur : nous assurons l'accès des médicaments au marché français, du programme d'accès précoce à l'autorisation de mise sur le marché.

Produits présentés

CREME CEVIDRA
RHINICLEAN
NOZOVENT

Jérôme INESTA - Assistant administratif
45 Boulevard Marcel Pagnol - 06130 Grasse - France
+33 4 93 70 58 31
contact@cevidra.com
www.cevidra.com

Laboratoires Dermatologiques DUCRAY



Stand B1

Depuis 1930, les Laboratoires DUCRAY se spécialisent dans le traitement des troubles dermatologiques de la peau et du cuir chevelu. Véritablement soucieuse des besoins des patients, c'est une Marque qui les observe, surveille et écoute en permanence pour développer des soins qui changent la vie au quotidien. Protéger, soigner et apaiser pour améliorer le quotidien de milliers de personnes, c'est ce que nous appelons chez Ducray l'innovation utile

Produits présentés

Ducray propose, dans sa gamme de soins pour la peau, des routines de soin complètes pour la prise en charge des eczémas : l'eczéma atopique, l'eczéma de contact, l'eczéma des paupières et également l'eczéma chronique des mains.

Stéphane LEVEQUE - Directeur de l'Information Promotionnelle
Les Cauquillous - 81506 Lavaur - France
+33 6 22 66 40 28
stephane.leveque@pierre-fabre.com
www.ducray.com

LHH Recrutement Solutions Groupe Adecco



Stand E8

LHH Recrutement Solutions est un cabinet de recrutement avec une expertise du secteur médical, faisant partie de The Adecco Group. Leader dans le recrutement de médecins du travail, nous proposons des postes à temps plein et partiel, de toutes durées, en France métropolitaine et Outre-Mer. Nos clients autonomes couvrent tous les secteurs : site industriel ou siège dans les domaines des services et dans de nombreux secteurs d'activité.

Produits présentés

Service d'accompagnement et d'aide au recrutement médical en santé au travail (médecin du travail, médecin collaborateur, médecin coordonnateur, directeur médical, médecin en reconversion, etc.). Nous conseillons efficacement et proposons des CDI, des CDD, ou des vacances.

Valérie LEBEAUPIN - Directrice executive
20 avenue Hoche - 75008 Paris - France
+33 6 80 34 94 41
communication@badenochandclark.fr
www.badenochandclark.com

LIGUE CONTRE LE CANCER



Stand D18

Créée en 1918, la Ligue contre le cancer est une association à but non-lucratif, reconnue d'utilité publique reposant sur la générosité du public. Par le biais de ses missions de proximité, la Ligue contre le cancer est un acteur indépendant et militant dans la lutte contre le cancer.

Notre fédération est composée de 103 Comités départementaux répartis sur tout le territoire national.

Produits présentés

Le programme «Lig'Entreprises engagées contre le cancer» pour lever les tabous sur la maladie et faciliter la prévention des facteurs de risques en entreprises.

Camille Combourieu - Chargée de mission accompagnement social et socio-professionnel
14 rue Corvisart - 75013 PARIS - France
+33 1 53 55 24 00
camille.combourieu@ligue-cancer.net
www.ligue-cancer.net

M

**MEDIC CENTRE
INDUSTRIE****Stand A8**

Fondé en 1984, Medic Centre est revendeur de matériel médical et paramédical.

Medic Centre propose une large gamme de matériel, de mobilier et de consommables répondant aux différents besoins de l'activité médicale.

Produits présentés

Produits et matériels de secours pour situations à multiples victimes. Trousse de secours, défibrillateur, matériel de formation.

Tests rapides médicaux et tests rapides dépistage consommation psychotropes.

ECG, moniteurs multiparamétriques, mobilier médical

Étude et aménagement de poste de travail.

Micheline MARTIN GILOT - Responsable du Département

Santé et Sécurité au Travail

25, rue Jean Moulin - 03410 Domerat - France

+33 4 70 03 72 72

contact@mediccentre.com

www.medic-centre.com

MODERNA**Stand H3**

En dix ans, Moderna est passé d'une entreprise de recherche scientifique dans le domaine de l'ARN messager (ARNm) à une organisation dotée d'un portefeuille clinique de vaccins et de produits thérapeutiques dans différentes aires thérapeutiques. Moderna entretient des alliances avec un large éventail de partenaires industriels et gouvernementaux dans plusieurs pays, ce qui lui a permis de poursuivre à la fois des recherches scientifiques révolutionnaires et une transposition industrielle permettant une mise à disposition à grande échelle sans précédents. La technologie ARNm de Moderna a aussi permis le développement de traitements et de candidats vaccins contre les maladies infectieuses, l'immuno-oncologie, les maladies rares, les maladies cardiovasculaires et les maladies auto-immunes.

Pascal ABOLLIVIER - Responsable des relations institutionnelles

25 rue du 4 septembre - 75002 Paris - France

+33 6 33 66 03 64

pascal.abollivier@modernatx.com

www.modernatx.com

MOUSETRAPPER AB **Mousetrapper®** Stand B5

Mousetrapper, société Suédoise, fabrique des solutions d'ergonomie au poste de travail informatique. Inventeur de la souris centrale il y a 27 ans, nous avons des solutions pour éviter les douleurs liées à l'activité informatique. Nos solutions sont fabriquées en Suède près de Stockholm.

Produits présentés

Nous proposons des souris centrales ergonomiques et programmables, des claviers innovants, des supports ordinateur portables, des supports avant-bras, des solutions pour travailler en alternance assis et debout.

Nos solutions permettent de travailler confortablement au bureau et à la maison.

Delphine ROCA - Area sales manager

Spjutvägen 6 - Suède

+33 6 31 02 63 85

info@mousetrapper.com

www.mousetrapper.com

MSA



Stand F7

La Mutualité Sociale Agricole (MSA), assure la couverture sociale de la population agricole et des ayants droit : exploitants, employeurs de main-d'œuvre et salariés (d'exploitations, d'entreprises, de coopératives et d'organismes professionnels agricoles). La MSA est l'opérateur unique de la protection sociale du monde agricole : elle rassemble en un guichet unique, la protection sociale pour la famille, la retraite et la santé.

Produits présentés

En complément de sa mission de service public de la sécurité sociale, la MSA mène des actions à caractère sanitaire et social et prend en charge la médecine du travail ainsi que la prévention des risques professionnels, qui est une mission de son service Santé et Sécurité au Travail (SST).

19 Rue de Paris - 93000 Bobigny - France

+33 1 41 63 77 77

www.msa.fr

N

NAL VON MINDEN**Stand A4**

Spécialiste du diagnostic médical rapide, nal von minden vous propose des tests de haute qualité, fiables et adaptés à vos besoins en entreprise. Nos tests sont utilisés pour établir l'état de santé du patient et son aptitude au poste exercé. Venez découvrir nos différents modèles de tests de dépistage de stupéfiants (salivaire et urinaire), bandelettes urinaires, glycémie sanguine et autres.

Produits présentés

- Tests de dépistage de stupéfiants, sur prélèvement salivaire ou urinaire, en format unitaire ou multi-paramètres
- Bandelettes urinaires avec ou sans lecteur
- Lecteur de glycémie
- Large gamme d'autres tests rapides

Antoine SCHELL - Responsable France
 Friedenstrasse 32 - 93053 Regensburg - Allemagne
 +49 8 00 91 52 40
contact.fr@nalvm.fr
www.nal-vonminden.com/fr

O

OPTIC 2000**Stand C2**

Le groupement Optic 2000 rassemble les enseignes Optic 2000, LISSAC et AUDIO 2000. Le groupement Optic 2000 est à l'écoute des besoins de la société en mouvement permanent et mise sur l'innovation afin d'améliorer le bien-être visuel et auditif de ses clients.

Produits présentés

Optic 2000 a lancé les Rendez-vous Prévision, un programme de prévention à destination des salariés, au sein même de leur entreprise. Les Rendez-vous Prévision d'Optic 2000 peuvent être complétés du programme de prévention d'AUDIO 2000.

Delphine PRIGENT - Chargée de projet évènementiel
 5 avenue Newton - 92140 Clamart - France
 +33 1 41 23 20 00
Delphine.Prigent@audioptic.fr
www.optic2000.com

OPTIMEO



Stand F13

Optimeo invente des solutions ergonomiques, économiques et écologiques pour améliorer le confort de travail sur écran.

Nous fournissons aux employeurs et aux préventeurs un outil diagnostique et des solutions de prévention collective simples et efficaces. Nous avons reçu plusieurs prix d'innovation et équipons les entreprises et établissements de la France entière.

Personnalisables, nos solutions sont aussi des supports de communication.

Produits présentés

Opti-Coach, le 1^{er} module en ligne qui réalise un diagnostic et accompagne les utilisateurs pas à pas dans le réglage de leur poste de travail.

Opti-1, le 1^{er} porte-document ergonomique en carton

Opti-2, le 1^{er} rehausseur d'ordinateur portable en carton, avec fonction porte-document

Stanislas Daubigny - Dirigeant

2, chemin de la montée - 88000 Deyvillers - France

+33 6 95 11 37 68

contact@optimeo.com

www.optimeo.com

P

PADOA



Stand C4

Padoa, le logiciel dédié aux Services de Prévention et de Santé au Travail :

- Un espace dédié à chaque acteur
- Des outils complets de convocation, gestion, prévention et facturation
- Des fonctionnalités intuitives, en amélioration continue
- Le logiciel certifié HDS et ISO 27001, pour la sécurité des données
- Des déploiements maîtrisés, en 5 à 6 mois, avec une reprise intégrale des données
- Un service client réactif et de qualité

Produits présentés

Le logiciel 100% dédié à la santé au travail ainsi qu'un service client de qualité

Cécile TYMOWSKA - Développement commercial

33 avenue de Wagram - 75017 Paris - France

+33 1 76 38 00 07

cecile.t@padoa-group.com

www.padoa.fr

PETER GREVEN PHYSIODERM GMBH



Stand A5b

PGP - Votre partenaire pour la protection cutanée et l'hygiène professionnelle au travail

Produits présentés

Crèmes de protection de la peau
Nettoyants de la peau
Crèmes de soins de la peau
Désinfectants pour les mains
Distributeurs

Christophe STOCKY - Responsable Commercial France
Procter-&Gamble-Strasse 26 - 53881 Euskirchen - Allemagne
+49 5 17 76 17 30
info@pgp-skincare.com
www.physioderm.fr

PLANÈTE MÉDICALE



Stand G4

Depuis 18 ans, la société indépendante Planète Médicale distribue des équipements médicaux à destination des services de médecine et santé au travail en France et Outre-mer. Son service technique assure la maintenance préventive, corrective et curative en atelier ou sur site.

Produits présentés

Seule société a dédié ses ressources, ses moyens et son expérience aux besoins des équipes médicales : visiomètres, spiromètres, audiomètres, mesure de la fatigue auditive, ECG, analyseurs sanguin et urinaire, bioimpédancemètre professionnel, éthylotests, tests de drogue, défibrillateurs...

Christophe PRUJA - Directeur
7, avenue Clément Ader - 31770 Colomiers - France
+33 6 83 24 05 06
contact@planetemedicale.com
www.planetemedicale.com

POSTURITE

Stand A6

Présentation de la société non transmise en date du 11 mai.

PRÉSANSE



Stand B7

Présanse est l'organisme représentatif des SPSTI (Services de Prévention et Santé au Travail Interentreprises).

Le réseau Présanse rassemble 225 Services, 17 600 collaborateurs et plus de 15 000 lieux de consultation sur l'ensemble du territoire, au service des employeurs et des travailleurs.

Produits présentés

- Représentation des SPSTI auprès des Pouvoirs publics, Organisations d'employeurs et Syndicats de salariés
- Développement de partenariats avec les instances nationales présentes dans le champ de la Santé au travail et de la Prévention des risques professionnels
- Informations, conseils

Sandra VASSY - Secrétaire Générale
10 rue de la Rosière - 75015 Paris - France
+33 1 53 95 38 51
s.vassy@presanse.fr
www.presanse.fr

PROFIL MÉDECIN



Stand C18

Offres d'emploi, remplacement et installation. Profil Médecin est le site emploi 100% médecin.

Produits présentés

Profil Médecin met en relation les recruteurs et les médecins en recherche d'opportunités professionnelles. Le site est exclusivement dédié aux médecins.

Margaux LESAGE - Chef de projet
2 rue Tenremonde - 59 000 Lille - France
margaux.lesage@hospimedia-groupe.fr
www.profilmedecin.fr

PROGINOV**PROG/NOV** Stand C7

PROGINOV est agréé Hébergeur de données de santé et reconnu comme un acteur fiable et durable de l'hébergement. Son savoir-faire garantit aux acteurs de la santé et à leurs patients des conditions optimales de traitement des données, de sécurité, d'intégrité, de confidentialité, de disponibilité, de contrôle et de restitution des données.

Produits présentés

Proginov propose des offres IaaS et SaaS, adaptées et sur-mesure. L'offre d'hébergement s'appuie sur une architecture entièrement redondée entre ses deux Datacenters. Proginov propose un service complet et ses équipes assurent la supervision de l'infrastructure et l'assistance des utilisateurs 7/24.

Laurène RECOQUILLÉ - Assistance commerciale
 36, rue de la Guillauderie - BP 20020 - PA de Tournebride
 44118 La Chevrolière - France
 +33 2 51 70 93 93
contact@proginov.com
www.proginov.com/cloud

**PROTAC
BY PRODWAYS****PROTAC**
BY PRODWAYS Stand F9

Fabrication de protection auditive sur mesure

Produits présentés

Protection auditive sur mesure en silicone et acrylique Passtop
 Scan(ear) - prise d'empreinte auditif numérique
 Bornes de contrôle LOOK EVALUATION
 Audioplastie gamme hygiène pour l'entretien de protection auditive

Thomas GARREL - Directeur commercial
 1 route d'aubais - 30111 Congenies - France
 +33 6 24 96 14 37
thomasgarrel@interson-protac.com
www.protacbyprodways.com

Q

QIAGEN

France



Stand B13

QIAGEN, société de biotechnologie, est impliquée dans différents domaines des sciences de la vie et du diagnostic in vitro. Depuis 2020 et le début de la pandémie de COVID-19, l'OMS et les différentes autorités de santé ont rappelé l'importance du maintien des services essentiels dédiés à la tuberculose afin d'éviter des retards de diagnostic, le développement de résistances aux anti-tuberculeux et une reprise de la propagation de la maladie.

Produits présentés

Les tests IGRA pour le dépistage de l'ITL participent à l'éradication de la tuberculose afin de protéger les individus à risque, ainsi que les professionnels de santé qui les soignent. Le test QuantiFERON®-TB Gold Plus est basé sur la mesure de l'interféron- γ produit par les lymphocytes CD4 et CD8.

Muriel CANTIN - Coordinatrice médicale

3, avenue du Canada - LP 809 - 91974 Courtaboeuf - France

+33 6 59 89 84 53

muriel.cantin@qiagen.com

www.qiagen.com

QUARKS SERVICES

Stand C9

Quarks Services est spécialisée dans la gestion du risque chimique (santé et environnement) et assure la conformité réglementaire de ses clients. En plus de son outil métier Quarks Safety, elle propose des services à valeur ajoutée : formations, conseils réglementaires, recherche et intégration de données...

Avec ses 19 clients parmi les SPST, Quarks Services est un acteur incontournable de la santé au travail.

Produits présentés

Grâce à l'analyse automatique des FDS, Quarks Safety vous permet de répondre à vos missions auprès de vos adhérents.

Vous mutualisez vos FDS, exploitez la base réglementaire substances, accompagnez vos adhérents à son EvRC sur SEIRICH (export) ou sur Quarks Safety (accès direct aux adhérents).

Agnès KARINTHI-DOYON - Chargée d'études et de coordination

62 boulevard Niels Bohr - CS 52132 - 69100 Villeurbanne - France

+33 6 16 39 68 91

support.sst@quarks-safety.com

www.quarks-services.com

R

RÉSEAU DES INFIRMIERS ENSEIGNANTS EN SANTE TRAVAIL



Stand AS6

Cette association a pour objet de promouvoir et élaborer la formation spécialisée universitaire et continue des infirmiers de santé travail.

Produits présentés

Participer à l'élaboration et l'unification de la formation universitaire et continue

Favoriser les liens entre infirmiers enseignants de santé travail

Représenter les infirmiers enseignants auprès des instances

Joëlle MILLIEZ - Secrétaire

Maison des Associations de Lille

7 Rue Jean Bart - 59000 Lille - France

+33 6 62 18 89 27

rieest2019@gmail.com

www.rieest.org

S

SA SNCF



Stand C3

Entreprise ferroviaire publique française. Elle est notamment présente dans les domaines du transport de voyageurs, du transport de marchandises et réalise la gestion, l'exploitation et la maintenance du réseau ferré national.

Produits présentés

Trains

Dinelly JACQUET - Responsable Communication

2 place aux Etoiles - 93212 Saint-Denis - France

+33 6 70 80 39 28

dinelly.jacquet@sncf.fr

www.sncf.com

SANOFI

sanofi Stand A1

Nous sommes une entreprise mondiale de santé, innovante et animée par une vocation : poursuivre les miracles de la science pour améliorer la vie des gens.

Nos équipes, présentes dans une centaine de pays, s'emploient à transformer la pratique de la médecine pour rendre possible l'impossible. Nous apportons des solutions thérapeutiques qui peuvent changer la vie des patients et des vaccins qui protègent des millions de personnes dans le monde.

Produits présentés

Sanofi en France, un portefeuille diversifié :

+ 400 médicaments, vaccins et produits de santé commercialisés

+ 200 médicaments d'intérêt thérapeutique majeur

17 vaccins commercialisés

~ 500 millions de boîtes SANofi délivrées en pharmacie en 2020

Delphine CHAU - Chef de Produit Senior

82 Avenue Raspail - 94250 Gentilly - France

+33 6 02 00 24 59

delphine.chau@sanofi.com

www.sanofi.com

SANTÉ PUBLIQUE FRANCE



Stand E4

Santé publique France, l'agence nationale de santé publique, a pour mission d'améliorer et de protéger la santé des populations. Ses missions s'exercent dans un continuum entre les meilleures connaissances scientifiques et l'action en santé publique dans les domaines de la sécurité sanitaire et de la prévention et promotion de la santé. Elle intervient également en préparation et réponse aux crises sanitaires.

12 rue du Val d'Osne - 94415 Saint-Maurice - France

+33 1 41 79 67 00

www.santepubliquefrance.fr

SCR ELECTRONIQUES



Stand E11

ORL

Produits présentés

Audiomètre, cabine audio, spiromètre, électrocardiogramme, tensiomètre, accessoire

Philippe CASTRO - Directeur commercial
3, Rue Gallieni , 92230 Gennevilliers - France
+33 6 07 44 77 57

info@scr-electroniques.com
www.scr-electroniques.com

SNPST



Stand AS7

Présentation de la société non transmise en date du 11 mai.

SOLUTIONS PRODUCTIVES



Stand C16

Cabinet spécialisé en performance, stratégie et ergonomie qui accompagne depuis 30 ans les entreprises vers une meilleure gestion de la santé et sécurité au travail, l'amélioration des performances. Notre cabinet est reconnu et habilité par des partenaires institutionnels et programmes d'état : AGEFIPH (démarche maintien en emploi), réseau ARACT /ANACT (dispositif « objectif reprise » « QVT et Numération » « Lab'action »), MSA, Carsat.

Produits présentés

Nos domaines d'intervention : Prévention des Troubles Musculo-squelettiques (TMS), Risques Psychosociaux (RPS), QVT, Handicap, Conception, Formation.

Nos Outils et dispositifs : Flux Dynamics 4D, Réalité virtuelle, Cap Premium QualiTest-ErgoVidéo, Cotergo-TMS

Géraldine LORIT - Chargée de communication
PA KER LANN - rue Simeon Poisson - 35170 Bruz - France
+33 2 99 77 37 10

contact@solutions-productives.com
www.solutions-productives.com

T

T.E.A.

Tech Ergo Appliquées

Stand G2

Animée par l'innovation et le bien-être de l'Homme, T.E.A. (Tech Ergo Appliquées) se spécialise dans la mesure et l'analyse du comportement humain. La société développe des solutions combinant des technologies telles que la Motion Capture et la Réalité Virtuelle. Depuis plus de 35 ans, T.E.A. propose aux chercheurs et aux professionnels des solutions multifactorielles capables de s'adapter à tous les environnements de travail.

Produits présentés

CAPTIV - Puissant outil d'analyses de l'activité, synchronisées dans une plateforme unique. Obtenez des données objectives pour un diagnostic multifactoriel des risques professionnels.

Le nouveau module CFM permet de mesurer l'astreinte cardiaque d'un poste de travail et d'évaluer sa pénibilité.

Julien BALMONT - Commercial

Technopôle de Nancy Brabois- 3 rue Bois Chêne le Loup

54506 Vandœuvre-lès-Nancy - France

+33 3 83 44 08 09

contact@teaergo.com

www.teaergo.com

TEC4H - INBODY



Stand A3

InBody est le pionnier des impédancemètres professionnels à destination des professionnels de la santé, du fitness, de la diététique et de l'esthétique. Nos clients nous font confiance pour fournir à leurs utilisateurs des données précises, utiles et fiables sur la composition corporelle, car ils savent qu'InBody combine commodité, précision et reproductibilité dans un seul et même appareil facile à utiliser.

Produits présentés

Nos impédancemètres professionnels sont spécifiques et donne un nombre d'informations plus ou moins complexes en fonction de la gamme choisie. Plus vous montez en gamme, plus vous aurez de détails sur votre santé et sur votre forme physique (Masse Grasse, Masse Maigre, Eau Corporelle...)

Jean-Luc DUMAS - CEO

515 Rue Alfred Nobel - 34000 Montpellier - France

+33 4 67 20 02 03

marketing@inbodyfrance.fr

www.e-inbody.fr

TERRES UNIVIA



Stand B8

Terres Univia est l'interprofession des huiles et des protéines végétales. Elle regroupe les principales associations et fédérations professionnelles de la production, la commercialisation, la transformation et l'utilisation des oléagineux et des plantes riches en protéines.

Produits présentés

Dans le cadre d'une campagne européenne, nous faisons la promotion des intérêts nutritionnels et culinaires des huiles de colza, de tournesol et des margarines végétales.

Auriane RENARD - Consultante Chef de Projet
11 rue de Monceau - CS 60003 - 75378 Paris Cedex 08 - France
+33 1 58 12 13 40
contact@terresunivia.fr
www.terresunivia.fr

TOXILIST

Stand C12

L'Association TOXILIST regroupe des professionnels en santé au travail dont l'objectif est d'assurer le suivi et la surveillance de la santé de travailleurs et de promouvoir des actions de prévention. Elle a pour objet de regrouper, de gérer et de promouvoir des bases de données toxicologiques collaboratives et partagées en Santé au Travail, via notamment l'application TOXILIST.

Produits présentés

Application Toxilist

csamelot@polesantetravail.fr
www.toxilist.fr

TRUSTTEAM SAS



Notre société, proposant des solutions informatiques de A à Z, a l'honneur de lancer, durant cette édition du Congrès, son nouveau produit dédié à la gestion des Services de Prévention et Santé au Travail. Pulse, le nouvel Health@Work, charme ses utilisateurs par son intuitivité, tout en gardant ses nombreuses fonctionnalités. Doté d'un portail adhérent et salarié, le suivi, la communication entre chaque individu n'a jamais été aussi efficace !

Produits présentés

Pulse- le logiciel dédié à la prévention et santé au travail

Emma VANDENBUSSCHE - Développement Commercial

2 rue Jean Lamour - 54630 Richardmenil - France

+33 1 78 90 04 35

contact@healthatwork.fr

www.pulseprevention.fr

V

VAL SOLUTIONS

**Stand D8**

VAL SOLUTIONS, entreprise de services du numérique, leader des solutions numériques en prévention et santé au travail auprès des professionnels des Services de Santé au Travail, des Entreprises et de la Fonction Publique. 12000 utilisateurs quotidiens, 15 M de salariés bénéficiaires, 1 M d'entreprises suivies. Découvrez uEgar !

Produits présentés

uEgar

Sophie CORMARY - Directrice Communication et Marketing

5 rue du Vercors - 69007 Lyon - France

+33 4 78 31 54 87

rc@val-solutions.fr

www.val-solutions.fr



37^e
Congrès
National de
Médecine et
Santé au
Travail

Du 4 au 7 juin 2024

Sud de France Arena | Montpellier

www.medecine-sante-travail.com